

SITUATION HYDRAULIQUE DES MARAIS MOUILLES DE LA SEVRE NIORTAISE, DU MIGNON ET DES AUTIZES

Bulletin du lundi 01 août 2011 à 09 heures 36

BIEFS	CÔTE (1)	REF (1)
COMPORTE	8,94	8,95
TIFFARDIERE	6,41	6,40
OUCHETTE	3,99	4,00
MARAIS PIN	4,65	4,65
SOTTERIE	3,03	3,02
BOURDETTES	2,12	2,14
PORTE DE L' ILE	3,16	5,50
ST ARNAULT	1,83	1,95
BOIS DU FOUR	1,32	1,80
CHÂTEAU VERT	1,34	1,75
ACQUEDUC	1,44	1,70
MOULIN NEUF	6,60	6,60
CHABAN	5,95	6,10
SAZAY	2,21	2,50
LA GREVE	1,70	2,00
BAZOIN SEVRE /AM	1,69	1,78
CARREAU D' OR MAXI	1,57	X
CARREAU D' OR MINI	1,53	X

(1) Niveau d'eau mesuré selon l'ancien système NGF (Orthométrique)

Source: DDT 79, Institution Interdépartementale du Bassin de la Sèvre Niortaise

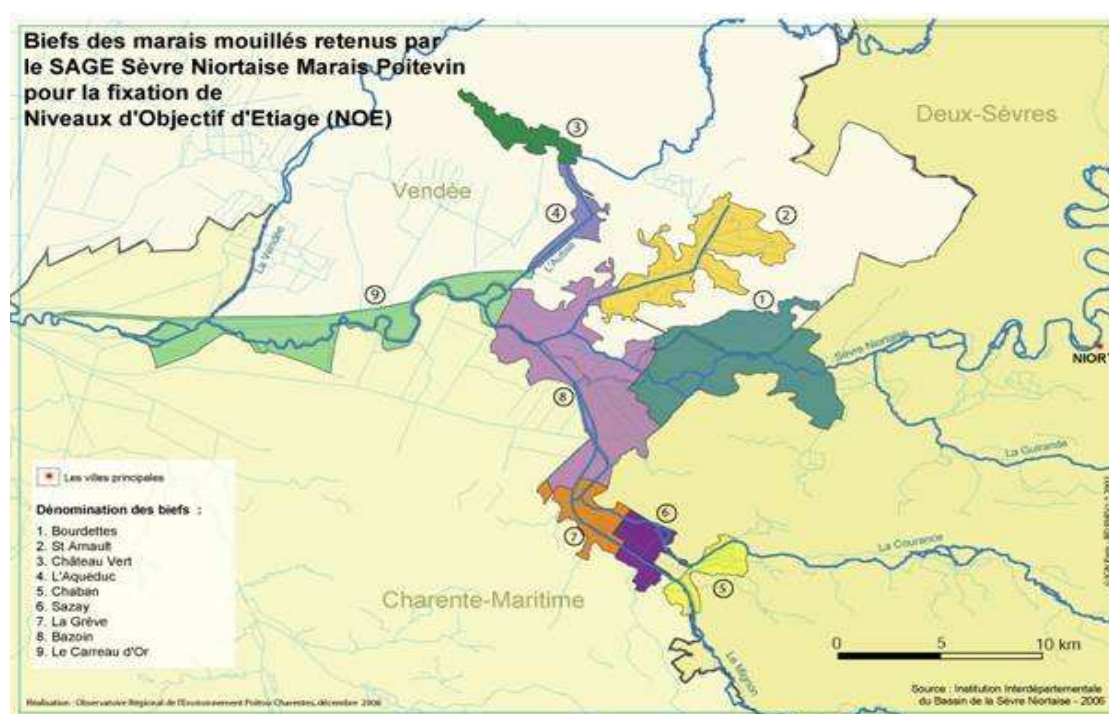

SITUATION HYDRAULIQUE DES MARAIS MOUILLES DE LA SEVRE NIORTAISE, DU MIGNON ET DES AUTIZES

Bulletin du mardi 02 août 2011 à 08 heures 55

BIEFS	CÔTE (1)	REF (1)
COMPORTE	8,94	8,95
TIFFARDIERE	6,41	6,40
OUCHETTE	3,99	4,00
MARAIS PIN	4,64	4,65
SOTTERIE	3,03	3,02
BOURDETTES	2,11	2,14
PORTE DE L' ILE	3,16	5,50
ST ARNAULT	1,81	1,95
BOIS DU FOUR	1,32	1,80
CHÂTEAU VERT	1,34	1,75
ACQUEDUC	1,42	1,70
MOULIN NEUF	6,59	6,60
CHABAN	5,93	6,10
SAZAY	2,20	2,50
LA GREVE	1,70	2,00
BAZOIN SEVRE /AM	1,68	1,78
CARREAU D' OR MAXI	1,55	X
CARREAU D' OR MINI	1,53	X

(1) Niveau d'eau mesuré selon l'ancien système NGF (Orthométrique)

Source: DDT 79, Institution Interdépartementale du Bassin de la Sèvre Niortaise

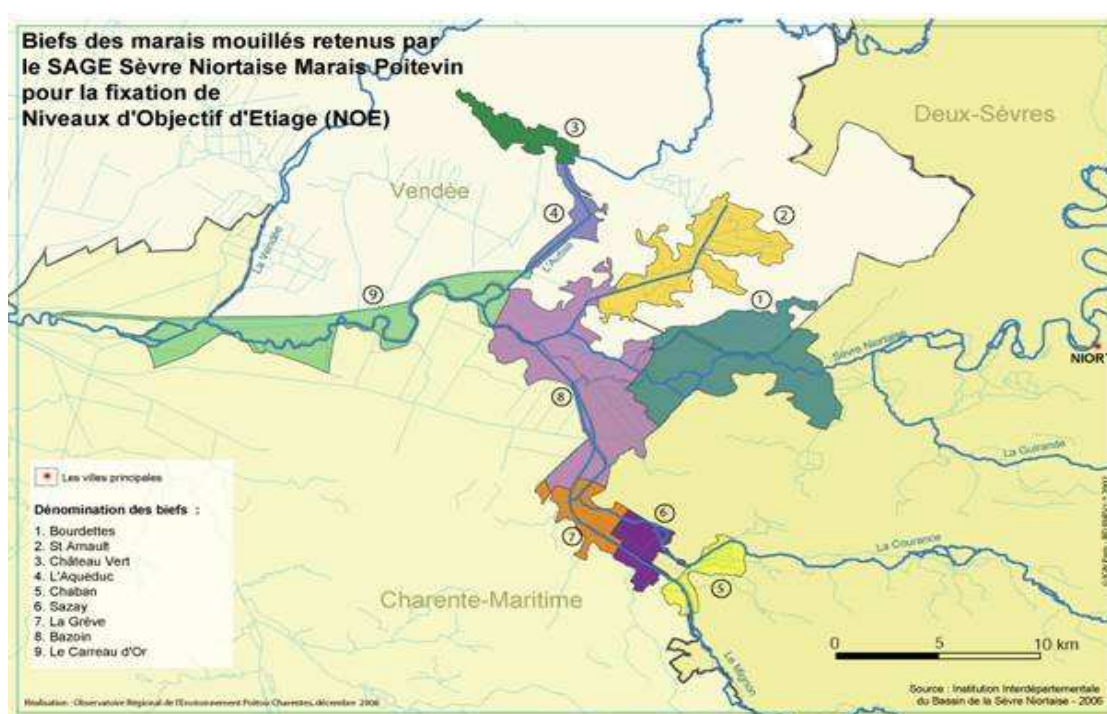

SITUATION HYDRAULIQUE DES MARAIS MOUILLES DE LA SEVRE NIORTAISE, DU MIGNON ET DES AUTIZES

Bulletin du mercredi 03 août 2011 à 09 heures 50

BIEFS	CÔTE (1)	REF (1)
COMPORTE	8,95	8,95
TIFFARDIERE	6,40	6,40
OUCHETTE	3,99	4,00
MARAIS PIN	4,64	4,65
SOTTERIE	3,03	3,02
BOURDETTES	2,16	2,14
PORTE DE L' ILE	3,18	5,50
ST ARNAULT	1,83	1,95
BOIS DU FOUR	1,32	1,80
CHÂTEAU VERT	1,35	1,75
ACQUEDUC	1,41	1,70
MOULIN NEUF	6,59	6,60
CHABAN	5,93	6,10
SAZAY	2,20	2,50
LA GREVE	1,70	2,00
BAZOIN SEVRE /AM	1,74	1,78
CARREAU D' OR MAXI	1,56	
CARREAU D' OR MINI	1,54	

(1) Niveau d'eau mesuré selon l'ancien système NGF (Orthométrique)

Source: DDT 79, Institution Interdépartementale du Bassin de la Sèvre Niortaise

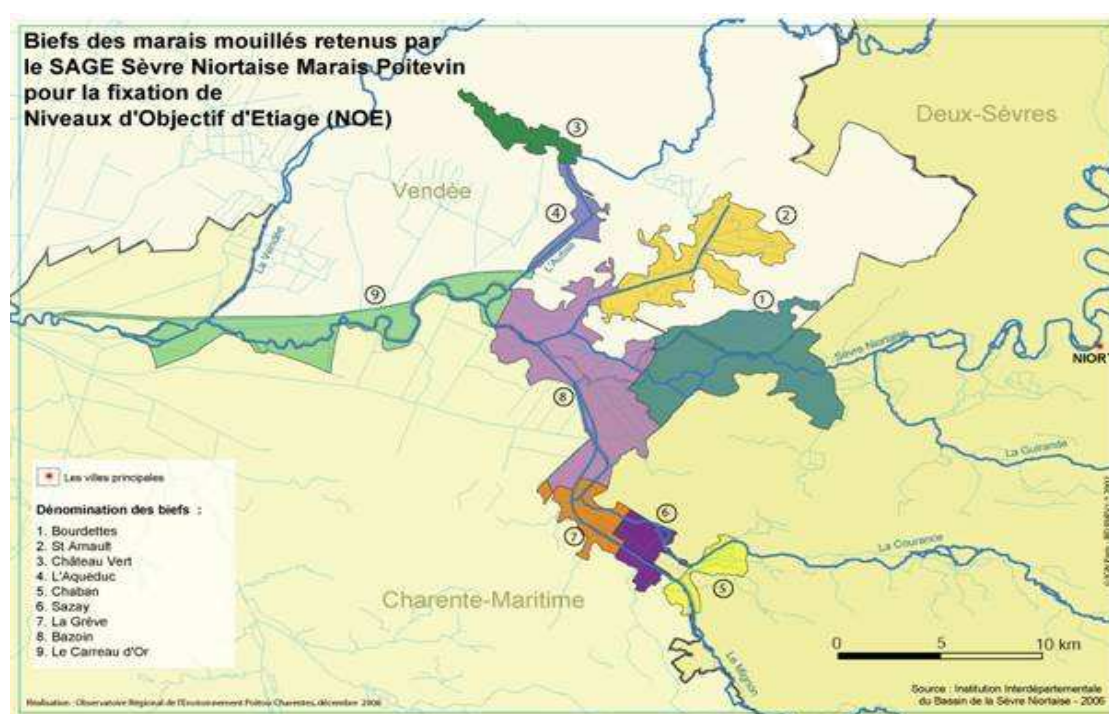

SITUATION HYDRAULIQUE DES MARAIS MOUILLES DE LA SEVRE NIORTAISE, DU MIGNON ET DES AUTIZES

Bulletin du jeudi 04 août 2011 à 08 heures 51

BIEFS	CÔTE (1)	REF (1)
COMPORTE	8,94	8,95
TIFFARDIERE	6,41	6,40
OUCHETTE	3,99	4,00
MARAIS PIN	4,64	4,65
SOTTERIE	3,02	3,02
BOURDETTES	2,12	2,14
PORTE DE L' ILE	3,17	5,50
ST ARNAULT	1,82	1,95
BOIS DU FOUR	1,31	1,80
CHÂTEAU VERT	1,34	1,75
ACQUEDUC	1,40	1,70
MOULIN NEUF	6,60	6,60
CHABAN	5,87	6,10
SAZAY	2,18	2,50
LA GREVE	1,71	2,00
BAZOIN SEVRE /AM	1,76	1,78
CARREAU D' OR MAXI	1,58	X
CARREAU D' OR MINI	1,53	X

(1) Niveau d'eau mesuré selon l'ancien système NGF (Orthométrique)

Source: DDT 79, Institution Interdépartementale du Bassin de la Sèvre Niortaise

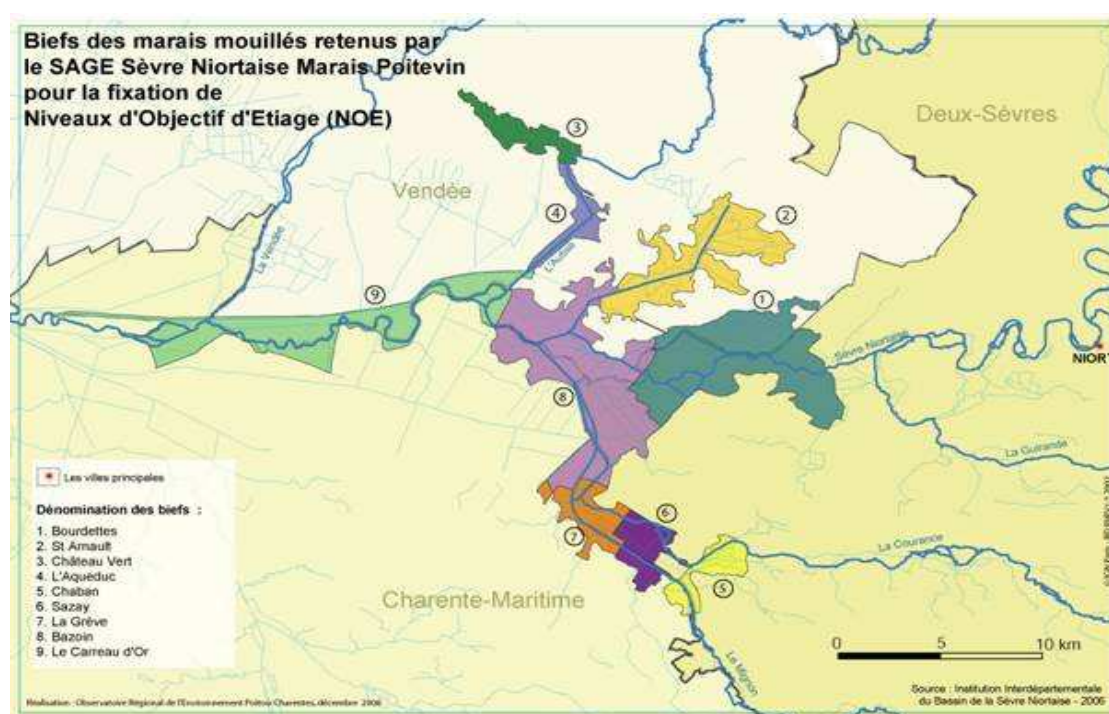

SITUATION HYDRAULIQUE DES MARAIS MOUILLES DE LA SEVRE NIORTAISE, DU MIGNON ET DES AUTIZES

Bulletin du vendredi 05 août 2011 à 09 heures 41

BIEFS	CÔTE (1)	REF (1)
COMPORTE	8,94	8,95
TIFFARDIERE	6,41	6,40
OUCHETTE	4,00	4,00
MARAIS PIN	4,64	4,65
SOTTERIE	3,03	3,02
BOURDETTES	2,14	2,14
PORTE DE L' ILE	3,16	5,50
ST ARNAULT	1,83	1,95
BOIS DU FOUR	1,29	1,80
CHÂTEAU VERT	1,32	1,75
ACQUEDUC	1,39	1,70
MOULIN NEUF	6,61	6,60
CHABAN	5,87	6,10
SAZAY	2,18	2,50
LA GREVE	1,72	2,00
BAZOIN SEVRE /AM	1,76	1,78
CARREAU D' OR MAXI	1,58	X
CARREAU D' OR MINI	1,54	X

(1) Niveau d'eau mesuré selon l'ancien système NGF (Orthométrique)

Source: DDT 79, Institution Interdépartementale du Bassin de la Sèvre Niortaise

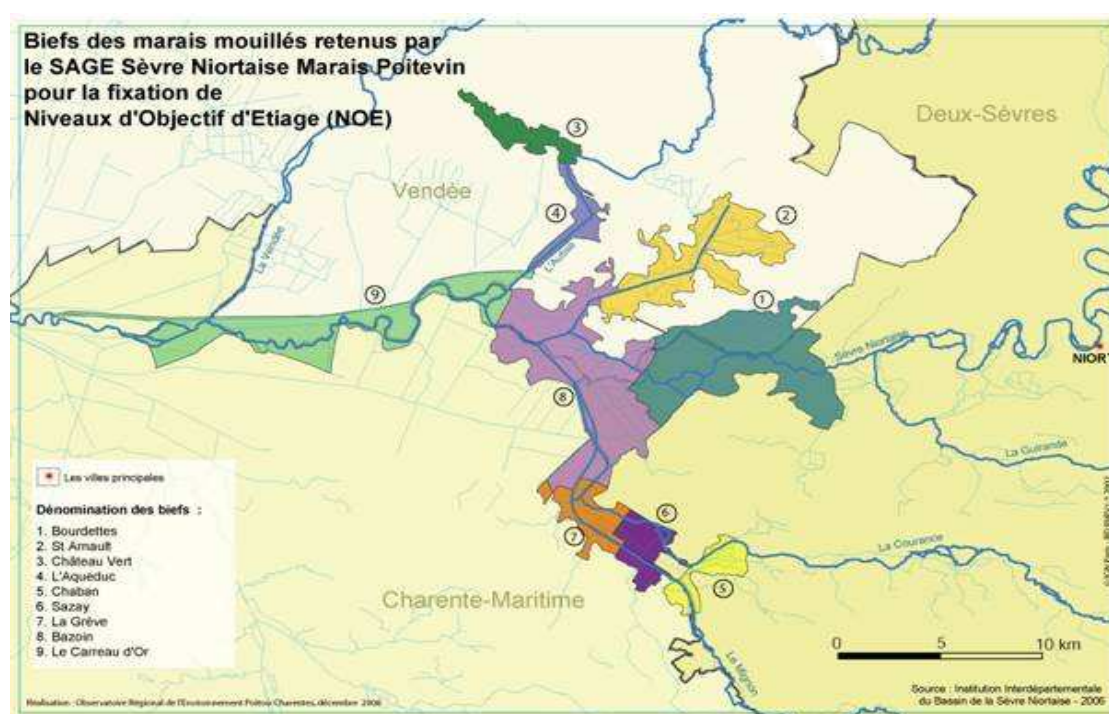

SITUATION HYDRAULIQUE DES MARAIS MOUILLES DE LA SEVRE NIORTAISE, DU MIGNON ET DES AUTIZES

Bulletin du lundi 08 août 2011 à 07 heures 51

BIEFS	CÔTE (1)	REF (1)
COMPORTE	8,94	8,95
TIFFARDIERE	6,39	6,40
OUCHETTE	4,00	4,00
MARAIS PIN	4,64	4,65
SOTTERIE	3,03	3,02
BOURDETTES	2,14	2,14
PORTE DE L' ILE	3,18	5,50
ST ARNAULT	1,85	1,95
BOIS DU FOUR	1,29	1,80
CHÂTEAU VERT	1,31	1,75
ACQUEDUC	1,38	1,70
MOULIN NEUF	6,60	6,60
CHABAN	5,88	6,10
SAZAY	2,17	2,50
LA GREVE	1,72	2,00
BAZOIN SEVRE /AM	1,79	1,78
CARREAU D' OR MAXI	1,53	
CARREAU D' OR MINI	1,50	

(1) Niveau d'eau mesuré selon l'ancien système NGF (Orthométrique)

Source: DDT 79, Institution Interdépartementale du Bassin de la Sèvre Niortaise

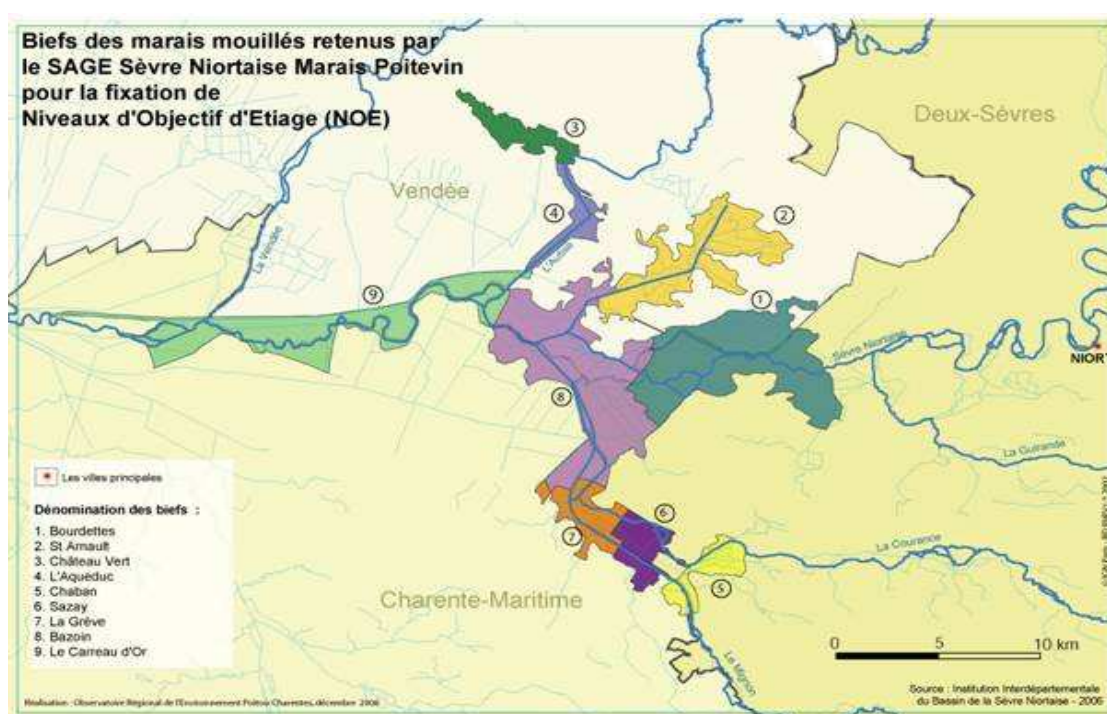

SITUATION HYDRAULIQUE DES MARAIS MOUILLES DE LA SEVRE NIORTAISE, DU MIGNON ET DES AUTIZES

Bulletin du mardi 09 août 2011 à 07 heures 51

BIEFS	CÔTE (1)	REF (1)
COMPORTE	8,94	8,95
TIFFARDIERE	6,40	6,40
OUCHETTE	3,99	4,00
MARAIS PIN	4,64	4,65
SOTTERIE	3,03	3,02
BOURDETTES	2,13	2,14
PORTE DE L' ILE	3,18	5,50
ST ARNAULT	1,85	1,95
BOIS DU FOUR	1,26	1,80
CHÂTEAU VERT	1,31	1,75
ACQUEDUC	1,37	1,70
MOULIN NEUF	6,60	6,60
CHABAN	5,87	6,10
SAZAY	2,16	2,50
LA GREVE	1,71	2,00
BAZOIN SEVRE /AM	1,73	1,76
CARREAU D' OR MAXI	1,61	X
CARREAU D' OR MINI	1,53	X

(1) Niveau d'eau mesuré selon l'ancien système NGF (Orthométrique)

Source: DDT 79, Institution Interdépartementale du Bassin de la Sèvre Niortaise

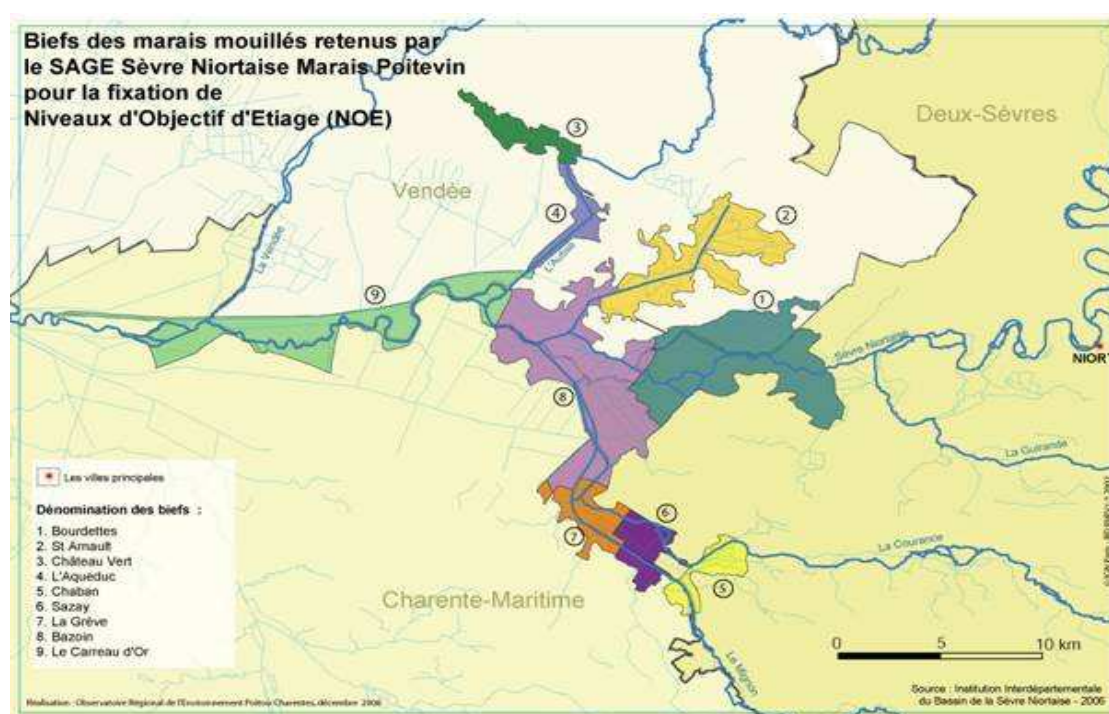

SITUATION HYDRAULIQUE DES MARAIS MOUILLES DE LA SEVRE NIORTAISE, DU MIGNON ET DES AUTIZES

Bulletin du mercredi 10 août 2011 à 07 heures 51

BIEFS	CÔTE (1)	REF (1)
COMPORTE	8,94	8,95
TIFFARDIERE	6,39	6,40
OUCHETTE	3,99	4,00
MARAIS PIN	4,64	4,65
SOTTERIE	3,02	3,02
BOURDETTES	2,13	2,14
PORTE DE L' ILE	3,17	5,50
ST ARNAULT	1,83	1,95
BOIS DU FOUR	1,25	1,80
CHÂTEAU VERT	1,28	1,75
ACQUEDUC	1,36	1,70
MOULIN NEUF	6,60	6,60
CHABAN	5,87	6,10
SAZAY	2,16	2,50
LA GREVE	1,70	2,00
BAZOIN SEVRE /AM	1,75	1,78
CARREAU D' OR MAXI	1,60	
CARREAU D' OR MINI	1,58	

(1) Niveau d'eau mesuré selon l'ancien système NGF (Orthométrique)

Source: DDT 79, Institution Interdépartementale du Bassin de la Sèvre Niortaise

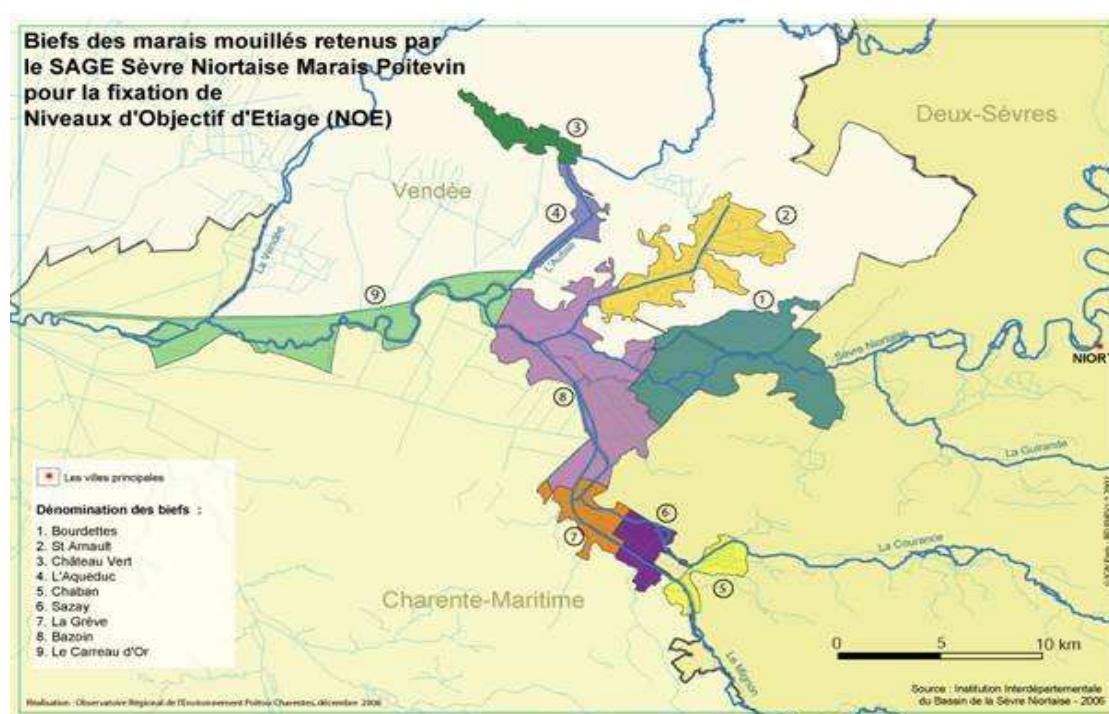

SITUATION HYDRAULIQUE DES MARAIS MOUILLES DE LA SEVRE NIORTAISE, DU MIGNON ET DES AUTIZES

Bulletin du jeudi 11 août 2011 à 07 heures 51

BIEFS	CÔTE (1)	REF (1)
COMPORTE	8,94	8,95
TIFFARDIERE	6,41	6,40
OUCHETTE	4,00	4,00
MARAIS PIN	4,64	4,65
SOTTERIE	3,02	3,02
BOURDETTES	2,13	2,14
PORTE DE L' ILE	3,18	5,50
ST ARNAULT	1,83	1,95
BOIS DU FOUR	1,25	1,80
CHÂTEAU VERT	1,28	1,75
ACQUEDUC	1,36	1,70
MOULIN NEUF	6,60	6,60
CHABAN	5,87	6,10
SAZAY	2,15	2,50
LA GREVE	1,69	2,00
BAZOIN SEVRE /AM	1,76	1,78
CARREAU D' OR MAXI	1,60	X
CARREAU D' OR MINI	1,57	X

(1) Niveau d'eau mesuré selon l'ancien système NGF (Orthométrique)

Source: DDT 79, Institution Interdépartementale du Bassin de la Sèvre Niortaise

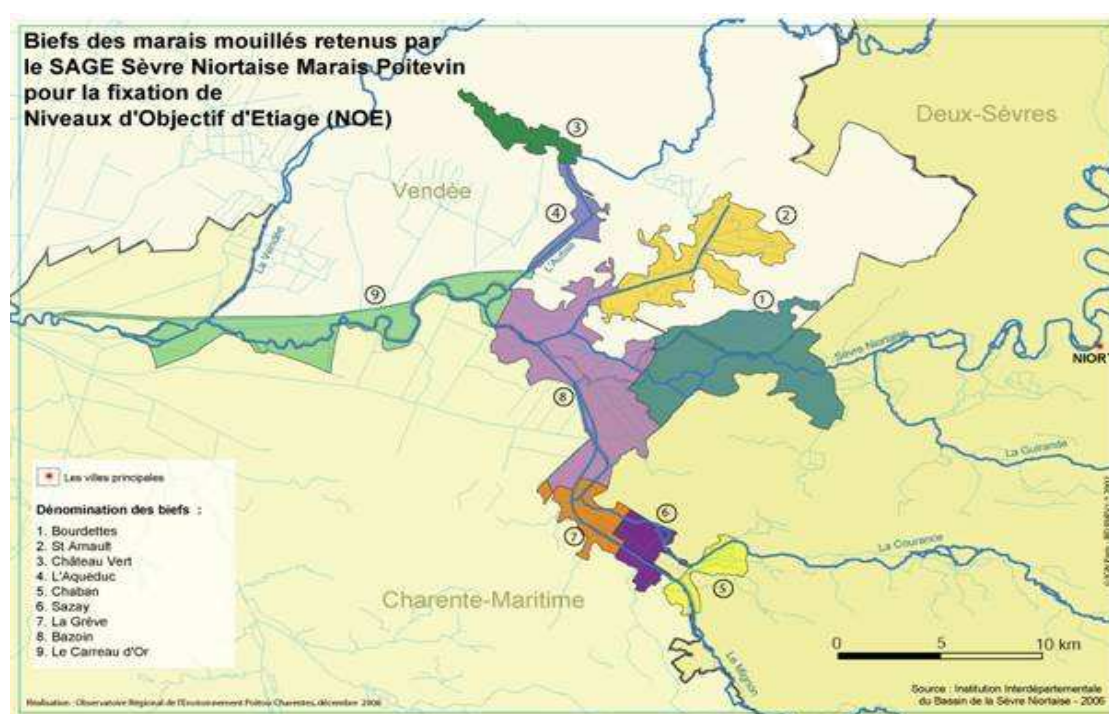

SITUATION HYDRAULIQUE DES MARAIS MOUILLES DE LA SEVRE NIORTAISE, DU MIGNON ET DES AUTIZES

Bulletin du vendredi 12 août 2011 à 07 heures 51

BIEFS	CÔTE (1)	REF (1)
COMPORTE	8,94	8,95
TIFFARDIERE	6,41	6,40
OUCHETTE	4,00	4,00
MARAIS PIN	4,64	4,65
SOTTERIE	3,02	3,02
BOURDETTES	2,13	2,14
PORTE DE L' ILE	3,17	5,50
ST ARNAULT	1,82	1,95
BOIS DU FOUR	1,25	1,80
CHÂTEAU VERT	1,28	1,75
ACQUEDUC	1,35	1,70
MOULIN NEUF	6,60	6,60
CHABAN	5,87	6,10
SAZAY	2,15	2,50
LA GREVE	1,69	2,00
BAZOIN SEVRE /AM	1,75	1,78
CARREAU D' OR MAXI	1,59	
CARREAU D' OR MINI	1,56	

(1) Niveau d'eau mesuré selon l'ancien système NGF (Orthométrique)

Source: DDT 79, Institution Interdépartementale du Bassin de la Sèvre Niortaise

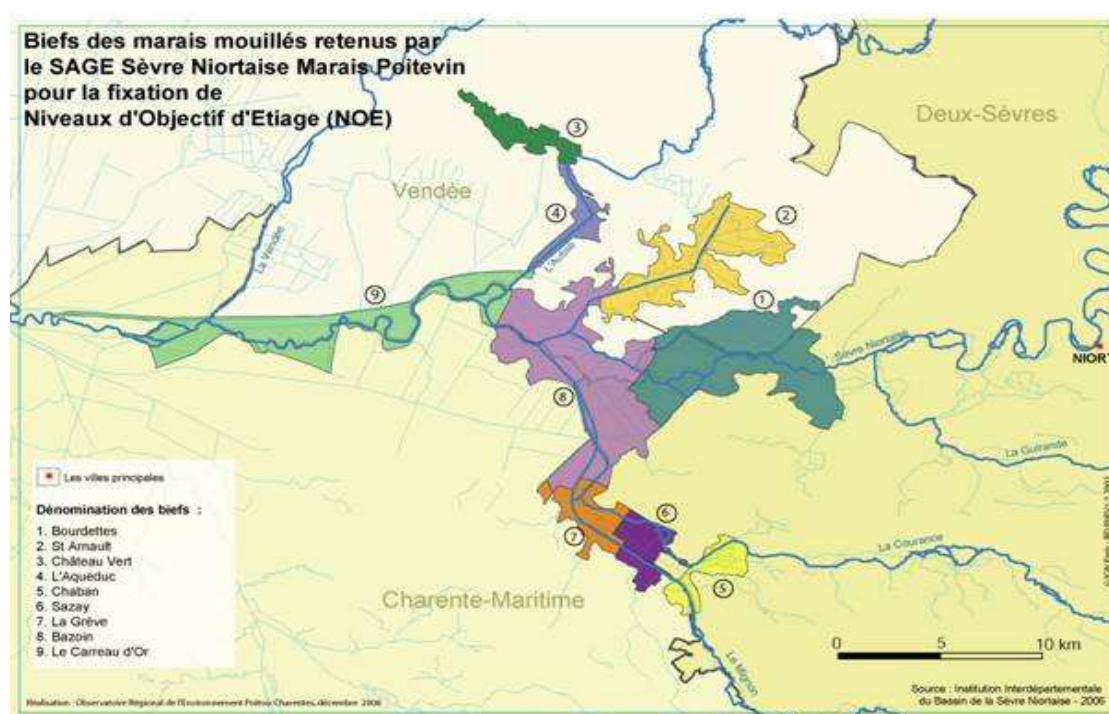

SITUATION HYDRAULIQUE DES MARAIS MOUILLES DE LA SEVRE NIORTAISE, DU MIGNON ET DES AUTIZES

Bulletin du mardi 16 août 2011 à 07 heures 51

BIEFS	CÔTE (1)	REF (1)
COMPORTE	8,94	8,95
TIFFARDIERE	6,41	6,40
OUCHETTE	3,99	4,00
MARAIS PIN	4,64	4,65
SOTTERIE	3,03	3,02
BOURDETTES	2,14	2,14
PORTE DE L' ILE	3,18	5,50
ST ARNAULT	1,87	1,95
BOIS DU FOUR	1,25	1,80
CHÂTEAU VERT	1,26	1,75
ACQUEDUC	1,35	1,70
MOULIN NEUF	6,60	6,60
CHABAN	5,93	6,10
SAZAY	2,15	2,50
LA GREVE	1,70	2,00
BAZOIN SEVRE /AM	1,77	1,78
CARREAU D' OR MAXI	1,71	X
CARREAU D' OR MINI	1,59	X

(1) Niveau d'eau mesuré selon l'ancien système NGF (Orthométrique)

Source: DDT 79, Institution Interdépartementale du Bassin de la Sèvre Niortaise

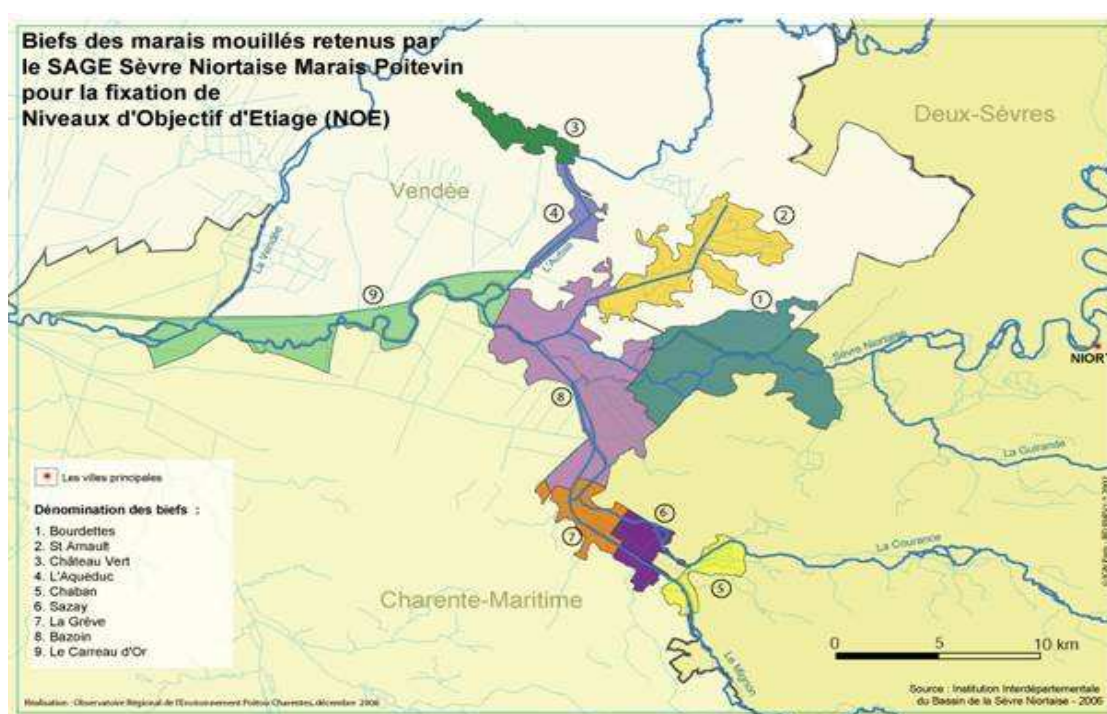

SITUATION HYDRAULIQUE DES MARAIS MOUILLES DE LA SEVRE NIORTAISE, DU MIGNON ET DES AUTIZES

Bulletin du mercredi 17 août 2011 à 07 heures 51

BIEFS	CÔTE (1)	REF (1)
COMPORTE	8,94	8,95
TIFFARDIERE	6,41	6,40
OUCHETTE	3,99	4,00
MARAIS PIN	4,65	4,65
SOTTERIE	3,03	3,02
BOURDETTES	2,14	2,14
PORTE DE L' ILE	3,17	5,50
ST ARNAULT	1,86	1,95
BOIS DU FOUR	1,25	1,80
CHÂTEAU VERT	1,26	1,75
ACQUEDUC	1,35	1,70
MOULIN NEUF	6,60	6,60
CHABAN	5,93	6,10
SAZAY	2,15	2,50
LA GREVE	1,69	2,00
BAZOIN SEVRE /AM	1,78	1,78
CARREAU D' OR MAXI	1,68	X
CARREAU D' OR MINI	1,62	X

(1) Niveau d'eau mesuré selon l'ancien système NGF (Orthométrique)

Source: DDT 79, Institution Interdépartementale du Bassin de la Sèvre Niortaise

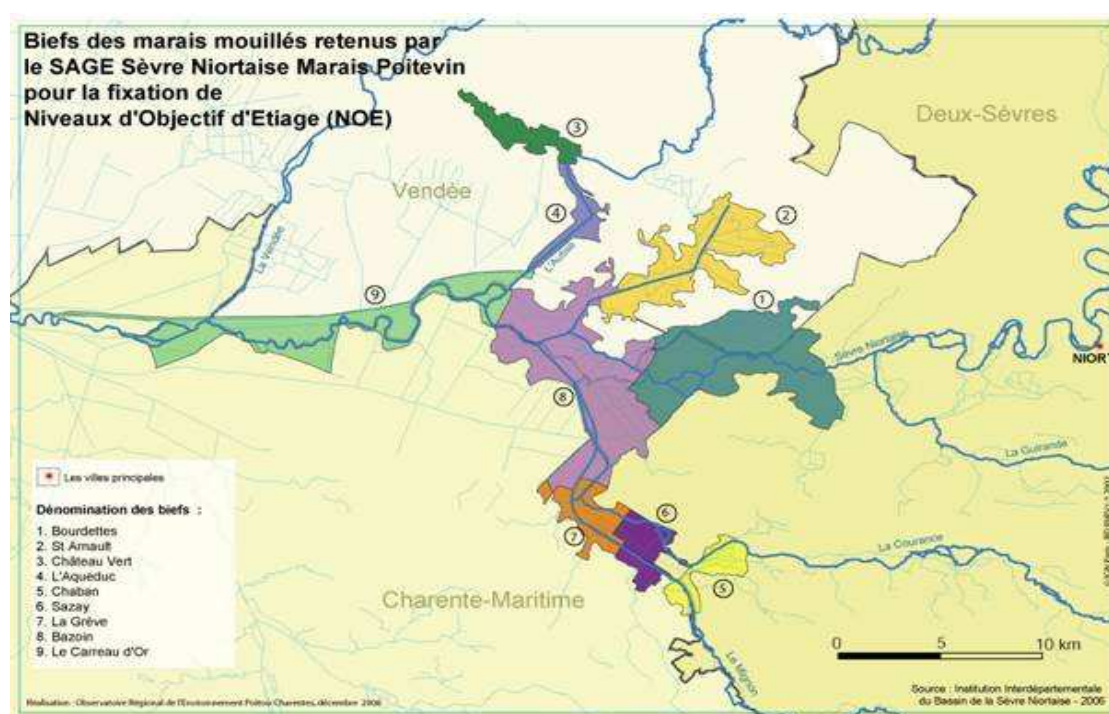

SITUATION HYDRAULIQUE DES MARAIS MOUILLES DE LA SEVRE NIORTAISE, DU MIGNON ET DES AUTIZES

Bulletin du jeudi 18 août 2011 à 07 heures 51

BIEFS	CÔTE (1)	REF (1)
COMPORTE	8,94	8,95
TIFFARDIERE	6,41	6,40
OUCHETTE	3,99	4,00
MARAIS PIN	4,64	4,65
SOTTERIE	3,03	3,02
BOURDETTES	2,14	2,14
PORTE DE L' ILE	3,18	5,50
ST ARNAULT	1,87	1,95
BOIS DU FOUR	1,26	1,80
CHÂTEAU VERT	1,28	1,75
ACQUEDUC	1,35	1,70
MOULIN NEUF	6,60	6,60
CHABAN	5,92	6,10
SAZAY	2,15	2,50
LA GREVE	1,71	2,00
BAZOIN SEVRE /AM	1,79	1,78
CARREAU D' OR MAXI	1,66	X
CARREAU D' OR MINI	1,58	X

(1) Niveau d'eau mesuré selon l'ancien système NGF (Orthométrique)

Source: DDT 79, Institution Interdépartementale du Bassin de la Sèvre Niortaise

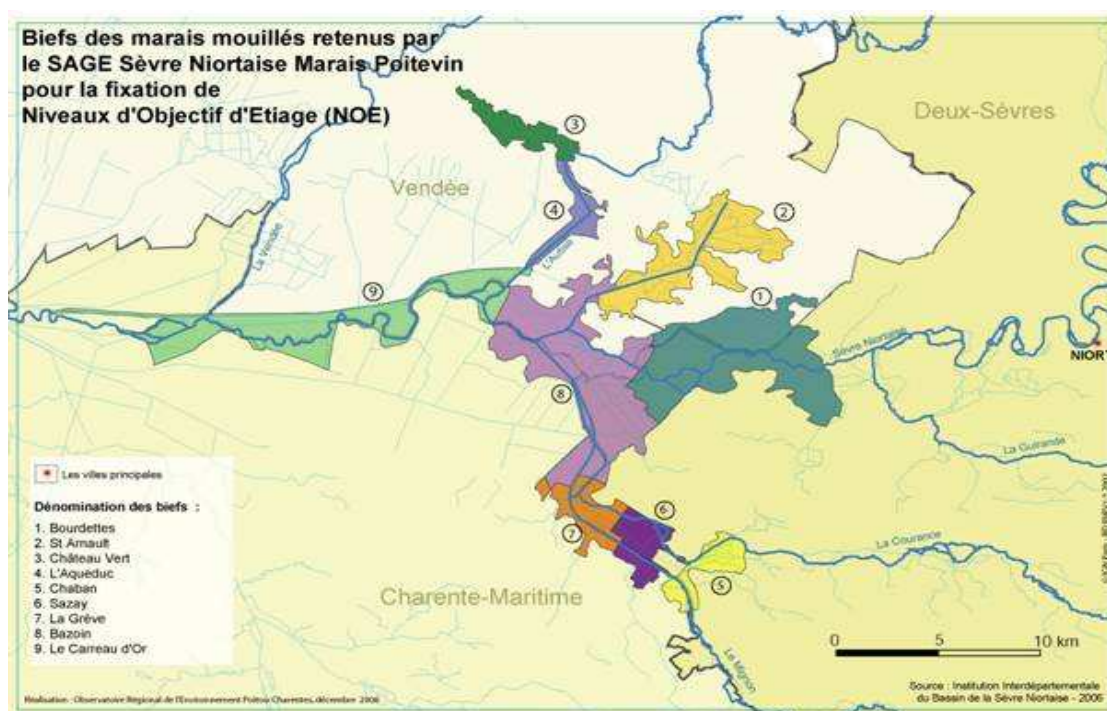

SITUATION HYDRAULIQUE DES MARAIS MOUILLES DE LA SEVRE NIORTAISE, DU MIGNON ET DES AUTIZES

Bulletin du vendredi 19 août 2011 à 07 heures 51

BIEFS	CÔTE (1)	REF (1)
COMPORTE	8,94	8,95
TIFFARDIERE	6,41	6,40
OUCHETTE	3,99	4,00
MARAIS PIN	4,64	4,65
SOTTERIE	3,03	3,02
BOURDETTES	2,14	2,14
PORTE DE L' ILE	3,18	5,50
ST ARNAULT	1,87	1,95
BOIS DU FOUR	1,25	1,80
CHÂTEAU VERT	1,28	1,75
ACQUEDUC	1,35	1,70
MOULIN NEUF	6,60	6,60
CHABAN	5,92	6,10
SAZAY	2,15	2,50
LA GREVE	1,71	2,00
BAZOIN SEVRE /AM	1,78	1,78
CARREAU D' OR MAXI	1,68	X
CARREAU D' OR MINI	1,63	X

(1) Niveau d'eau mesuré selon l'ancien système NGF (Orthométrique)

Source: DDT 79, Institution Interdépartementale du Bassin de la Sèvre Niortaise

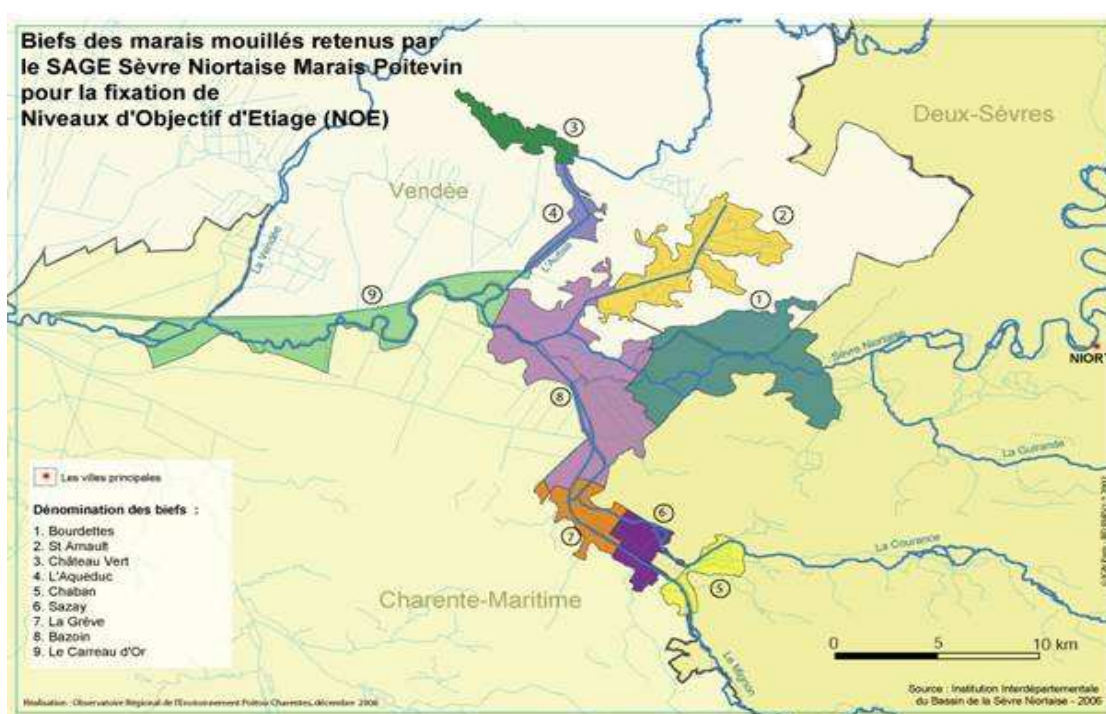

SITUATION HYDRAULIQUE DES MARAIS MOUILLES DE LA SEVRE NIORTAISE, DU MIGNON ET DES AUTIZES

Bulletin du lundi 22 août 2011 à 07 heures 52

BIEFS	CÔTE (1)	REF (1)
COMPORTE	8,94	8,95
TIFFARDIERE	6,39	6,40
OUCHETTE	3,99	4,00
MARAIS PIN	4,64	4,65
SOTTERIE	3,03	3,02
BOURDETTES	2,12	2,14
PORTE DE L' ILE	3,18	5,50
ST ARNAULT	1,85	1,95
BOIS DU FOUR	1,25	1,80
CHÂTEAU VERT	1,27	1,75
ACQUEDUC	1,33	1,70
MOULIN NEUF	6,61	6,60
CHABAN	5,90	6,10
SAZAY	2,14	2,50
LA GREVE	1,69	2,00
BAZOIN SEVRE /AM	1,77	1,78
CARREAU D' OR MAXI	1,66	X
CARREAU D' OR MINI	1,63	X

(1) Niveau d'eau mesuré selon l'ancien système NGF (Orthométrique)

Source: DDT 79, Institution Interdépartementale du Bassin de la Sèvre Niortaise

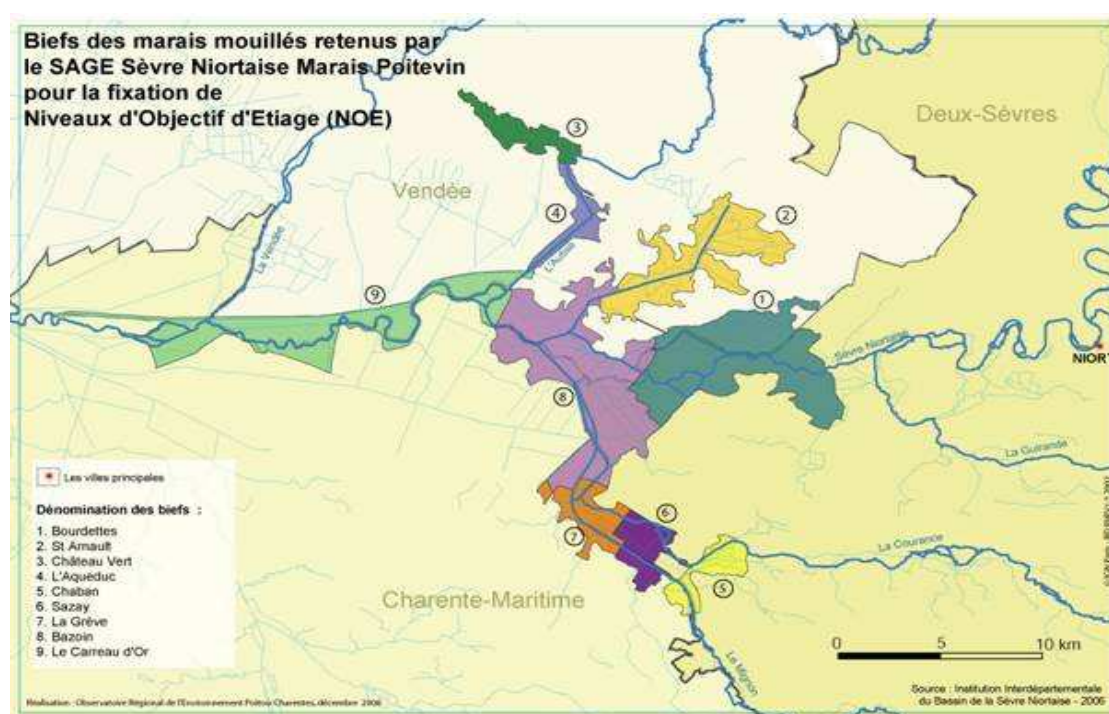

SITUATION HYDRAULIQUE DES MARAIS MOUILLES DE LA SEVRE NIORTAISE, DU MIGNON ET DES AUTIZES

Bulletin du mardi 23 août 2011 à 07 heures 52

BIEFS	CÔTE (1)	REF (1)
COMPORTE	8,94	8,95
TIFFARDIERE	6,40	6,40
OUCHETTE	4,01	4,00
MARAIS PIN	0,00	4,65
SOTTERIE	3,03	3,02
BOURDETTES	2,13	2,14
PORTE DE L' ILE	3,18	5,50
ST ARNAULT	1,85	1,95
BOIS DU FOUR	1,25	1,80
CHÂTEAU VERT	1,28	1,75
ACQUEDUC	1,33	1,70
MOULIN NEUF	6,59	6,60
CHABAN	5,91	6,10
SAZAY	2,14	2,50
LA GREVE	1,69	2,00
BAZOIN SEVRE /AM	1,77	1,78
CARREAU D' OR MAXI	1,67	X
CARREAU D' OR MINI	1,63	X

(1) Niveau d'eau mesuré selon l'ancien système NGF (Orthométrique)

Source: DDT 79, Institution Interdépartementale du Bassin de la Sèvre Niortaise

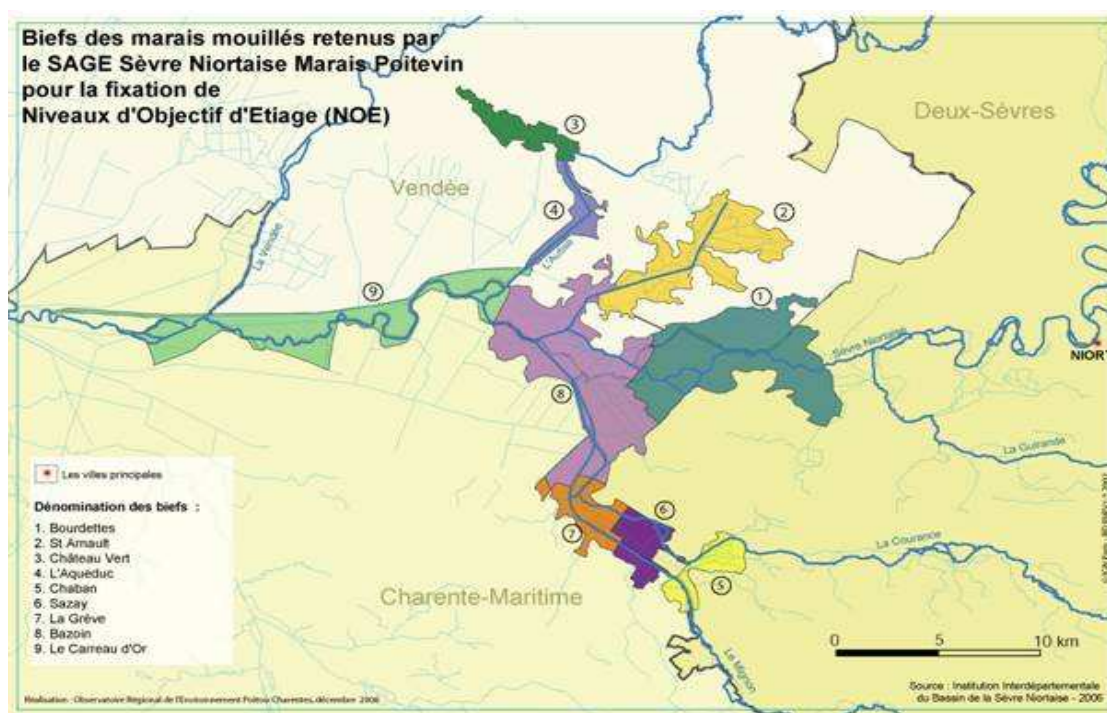

SITUATION HYDRAULIQUE DES MARAIS MOUILLES DE LA SEVRE NIORTAISE, DU MIGNON ET DES AUTIZES

Bulletin du mercredi 24 août 2011 à 07 heures 52

BIEFS	CÔTE (1)	REF (1)
COMPORTE	8,94	8,95
TIFFARDIERE	6,41	6,40
OUCHETTE	4,01	4,00
MARAIS PIN	4,66	4,65
SOTTERIE	3,03	3,02
BOURDETTES	2,13	2,14
PORTE DE L' ILE	3,18	5,50
ST ARNAULT	1,85	1,95
BOIS DU FOUR	1,25	1,80
CHÂTEAU VERT	1,27	1,75
ACQUEDUC	1,33	1,70
MOULIN NEUF	6,60	6,60
CHABAN	5,90	6,10
SAZAY	2,14	2,50
LA GREVE	1,69	2,00
BAZOIN SEVRE /AM	1,78	1,78
CARREAU D' OR MAXI	1,59	
CARREAU D' OR MINI	1,56	

(1) Niveau d'eau mesuré selon l'ancien système NGF (Orthométrique)

Source: DDT 79, Institution Interdépartementale du Bassin de la Sèvre Niortaise

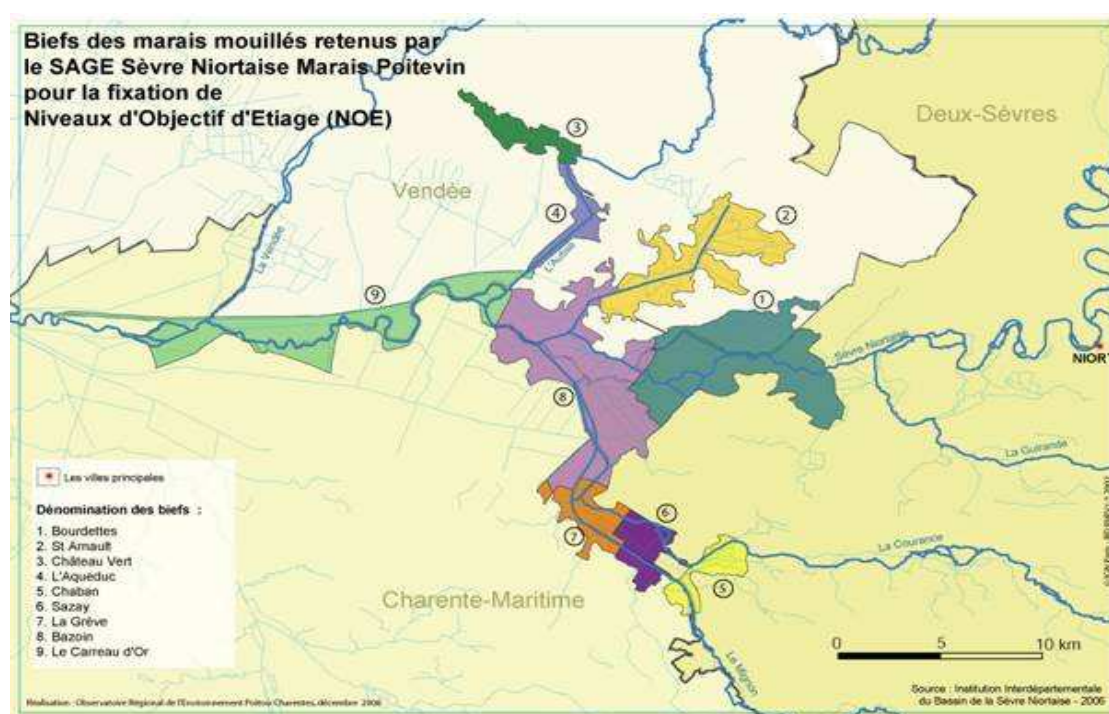

SITUATION HYDRAULIQUE DES MARAIS MOUILLES DE LA SEVRE NIORTAISE, DU MIGNON ET DES AUTIZES

Bulletin du jeudi 25 août 2011 à 07 heures 52

BIEFS	CÔTE (1)	REF (1)
COMPORTE	8,94	8,95
TIFFARDIERE	6,39	6,40
OUCHETTE	3,99	4,00
MARAIS PIN	4,65	4,65
SOTTERIE	3,03	3,02
BOURDETTES	2,13	2,14
PORTE DE L' ILE	3,18	5,50
ST ARNAULT	1,84	1,95
BOIS DU FOUR	1,25	1,80
CHÂTEAU VERT	1,26	1,75
ACQUEDUC	1,32	1,70
MOULIN NEUF	6,60	6,60
CHABAN	5,89	6,10
SAZAY	2,14	2,50
LA GREVE	1,68	2,00
BAZOIN SEVRE /AM	1,79	1,78
CARREAU D' OR MAXI	1,60	X
CARREAU D' OR MINI	1,56	X

(1) Niveau d'eau mesuré selon l'ancien système NGF (Orthométrique)

Source: DDT 79, Institution Interdépartementale du Bassin de la Sèvre Niortaise

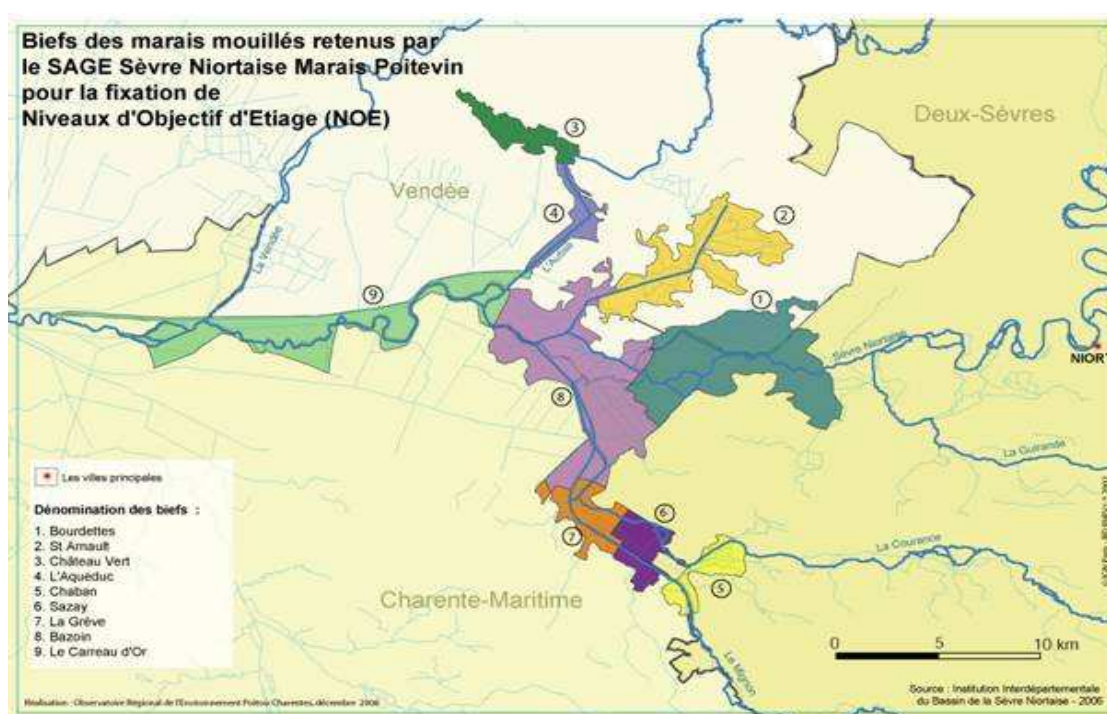

SITUATION HYDRAULIQUE DES MARAIS MOUILLES DE LA SEVRE NIORTAISE, DU MIGNON ET DES AUTIZES

Bulletin du vendredi 26 août 2011 à 07 heures 56

BIEFS	CÔTE (1)	REF (1)
COMPORTE	8,94	8,95
TIFFARDIERE	6,40	6,40
OUCHETTE	4,02	4,00
MARAIS PIN	4,65	4,65
SOTTERIE	3,03	3,02
BOURDETTES	2,15	2,14
PORTE DE L' ILE	3,18	5,50
ST ARNAULT	1,85	1,95
BOIS DU FOUR	1,25	1,80
CHÂTEAU VERT	1,27	1,75
ACQUEDUC	1,32	1,70
MOULIN NEUF	6,61	6,60
CHABAN	5,90	6,10
SAZAY	2,15	2,50
LA GREVE	1,69	2,00
BAZOIN SEVRE /AM	1,79	1,78
CARREAU D' OR MAXI	1,61	
CARREAU D' OR MINI	1,38	

(1) Niveau d'eau mesuré selon l'ancien système NGF (Orthométrique)

Source: DDT 79, Institution Interdépartementale du Bassin de la Sèvre Niortaise

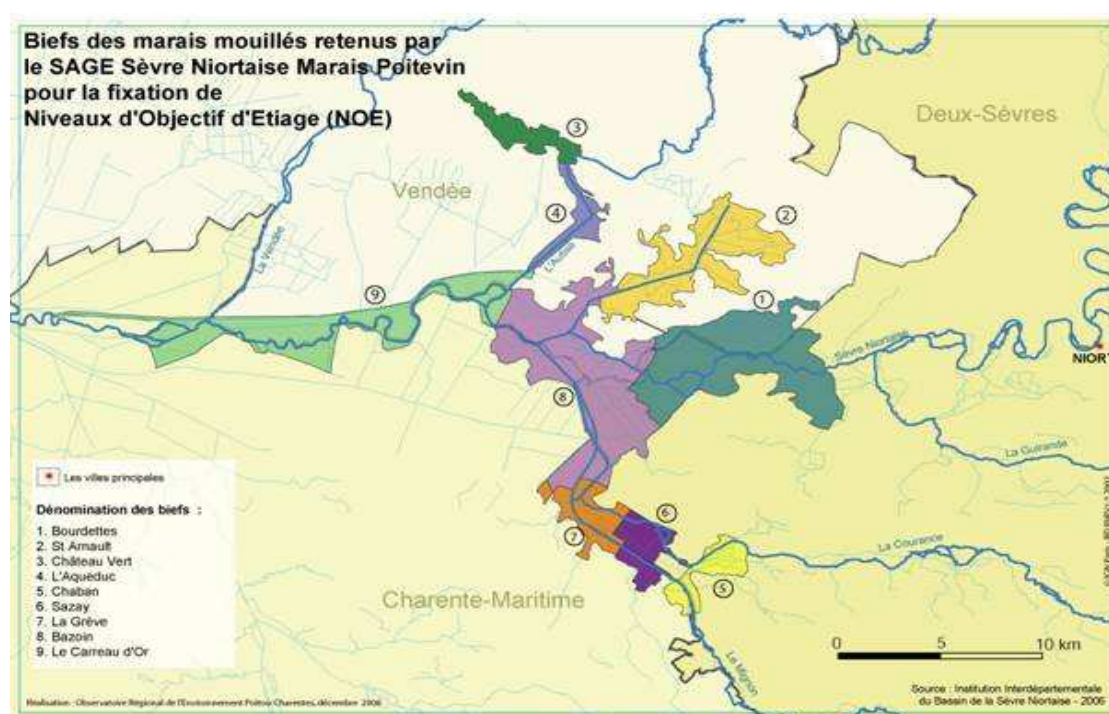

SITUATION HYDRAULIQUE DES MARAIS MOUILLES DE LA SEVRE NIORTAISE, DU MIGNON ET DES AUTIZES

Bulletin du lundi 29 août 2011 à 07 heures 57

BIEFS	CÔTE (1)	REF (1)
COMPORTE	8,94	8,95
TIFFARDIERE	6,39	6,40
OUCHETTE	3,99	4,00
MARAIS PIN	4,64	4,65
SOTTERIE	3,01	3,02
BOURDETTES	2,14	2,14
PORTE DE L' ILE	3,18	5,50
ST ARNAULT	1,88	0,00
BOIS DU FOUR	1,23	1,80
CHÂTEAU VERT	1,24	1,75
ACQUEDUC	1,31	1,70
MOULIN NEUF	6,60	6,60
CHABAN	5,98	6,10
SAZAY	2,14	2,50
LA GREVE	1,70	2,00
BAZOIN SEVRE /AM	1,76	1,75
CARREAU D' OR MAXI	1,47	X
CARREAU D' OR MINI	1,42	X

(1) Niveau d'eau mesuré selon l'ancien système NGF (Orthométrique)

Source: DDT 79, Institution Interdépartementale du Bassin de la Sèvre Niortaise

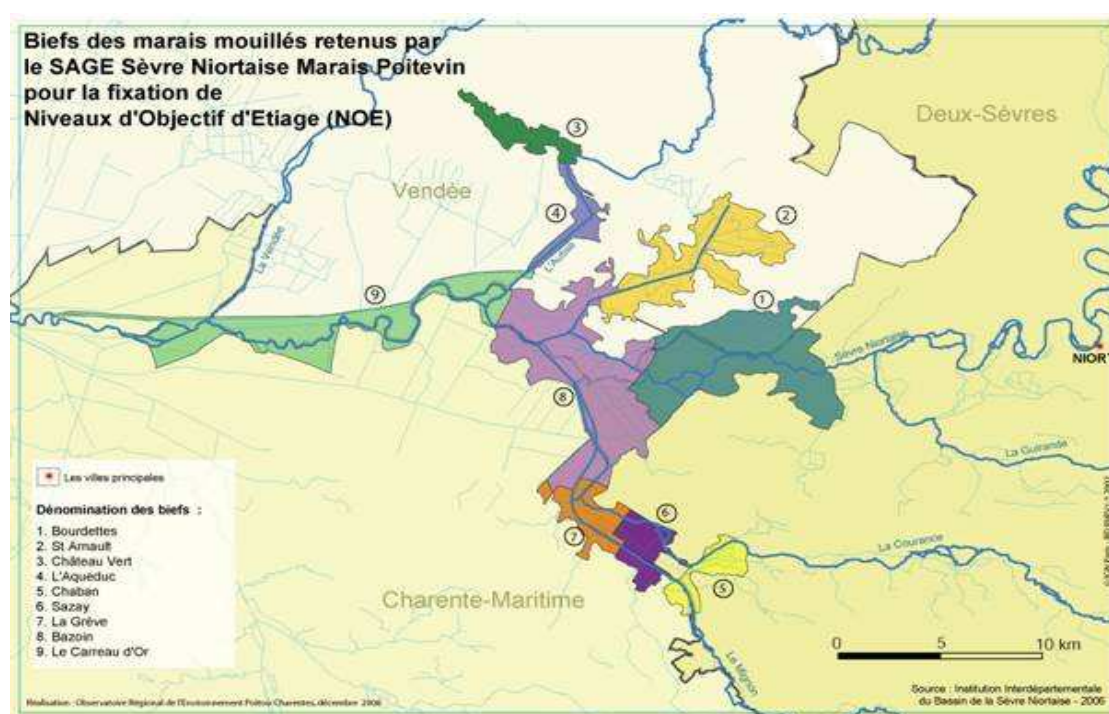

SITUATION HYDRAULIQUE DES MARAIS MOUILLES DE LA SEVRE NIORTAISE, DU MIGNON ET DES AUTIZES

Bulletin du mardi 30 août 2011 à 07 heures 57

BIEFS	CÔTE (1)	REF (1)
COMPORTE	8,94	8,95
TIFFARDIERE	6,39	6,40
OUCHETTE	3,99	4,00
MARAIS PIN	4,64	4,65
SOTTERIE	3,00	3,00
BOURDETTES	2,13	2,14
PORTE DE L' ILE	3,17	5,50
ST ARNAULT	1,88	0,00
BOIS DU FOUR	1,22	1,80
CHÂTEAU VERT	1,23	1,75
ACQUEDUC	1,30	1,70
MOULIN NEUF	6,59	6,60
CHABAN	5,98	6,10
SAZAY	2,13	2,50
LA GREVE	1,70	2,00
BAZOIN SEVRE /AM	1,75	1,75
CARREAU D' OR MAXI	1,51	X
CARREAU D' OR MINI	1,43	X

(1) Niveau d'eau mesuré selon l'ancien système NGF (Orthométrique)

Source: DDT 79, Institution Interdépartementale du Bassin de la Sèvre Niortaise

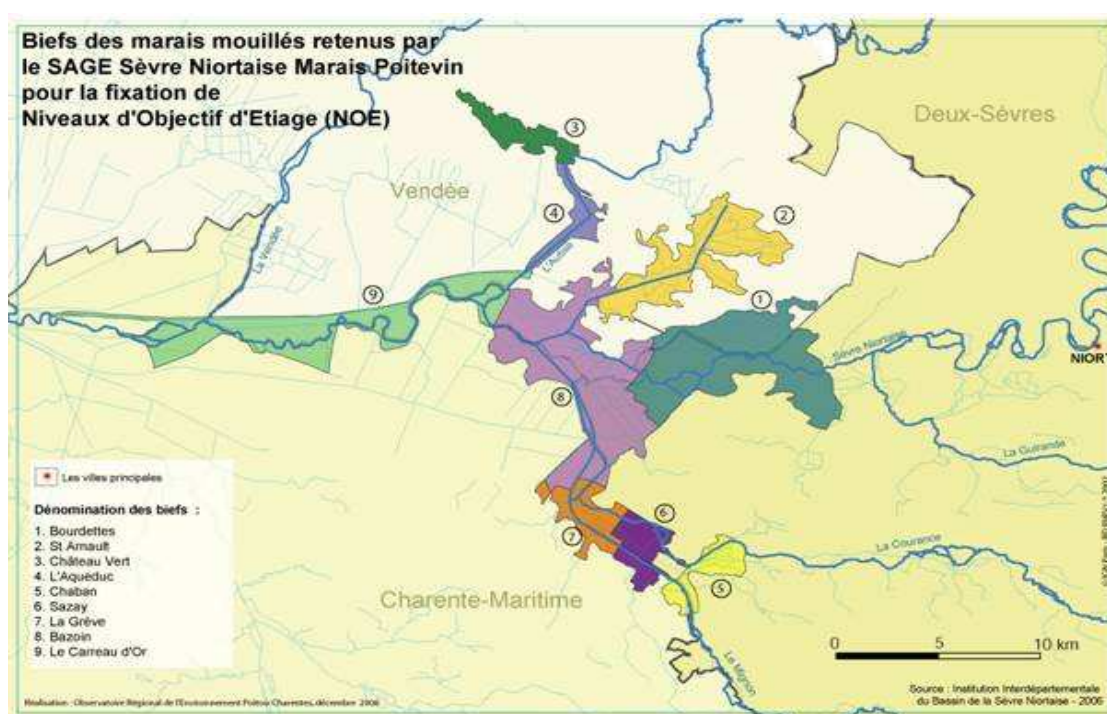

SITUATION HYDRAULIQUE DES MARAIS MOUILLES DE LA SEVRE NIORTAISE, DU MIGNON ET DES AUTIZES

Bulletin du mercredi 31 août 2011 à 07 heures 57

BIEFS	CÔTE (1)	REF (1)
COMPORTE	8,94	8,95
TIFFARDIERE	6,39	6,40
OUCHETTE	3,99	4,00
MARAIS PIN	4,65	4,65
SOTTERIE	3,00	3,00
BOURDETTES	2,10	2,10
PORTE DE L' ILE	3,17	5,50
ST ARNAULT	1,85	1,95
BOIS DU FOUR	1,23	1,80
CHÂTEAU VERT	1,23	1,75
ACQUEDUC	1,29	1,70
MOULIN NEUF	6,61	6,60
CHABAN	5,97	6,10
SAZAY	2,13	2,50
LA GREVE	1,70	2,00
BAZOIN SEVRE /AM	1,74	1,75
CARREAU D' OR MAXI	1,52	X
CARREAU D' OR MINI	1,43	X

(1) Niveau d'eau mesuré selon l'ancien système NGF (Orthométrique)

Source: DDT 79, Institution Interdépartementale du Bassin de la Sèvre Niortaise

