

SITUATION HYDRAULIQUE DES MARAIS MOUILLES DE LA SEVRE NIORTAISE, DU MIGNON ET DES AUTIZES

Bulletin du vendredi 01 juillet 2011 à 08 heures 43

BIEFS	CÔTE (1)	REF (1)
COMPORTE	8,94	8,95
TIFFARDIERE	6,39	6,40
OUCHETTE	3,99	4,00
MARAIS PIN	4,64	4,65
SOTTERIE	3,02	3,04
BOURDETTES	2,10	2,14
PORTE DE L' ILE	3,15	5,50
ST ARNAULT	1,84	1,95
BOIS DU FOUR	1,25	1,80
CHÂTEAU VERT	1,25	1,75
ACQUEDUC	1,29	1,70
MOULIN NEUF	6,61	6,60
CHABAN	5,91	6,10
SAZAY	2,22	2,50
LA GREVE	1,65	2,00
BAZOIN SEVRE /AM	1,66	1,78
CARREAU D' OR MAXI	1,58	X
CARREAU D' OR MINI	1,56	X

(1) Niveau d'eau mesuré selon l'ancien système NGF (Orthométrique)

Source: DDE 79, Institution Interdépartementale du Bassin de la Sèvre Niortaise

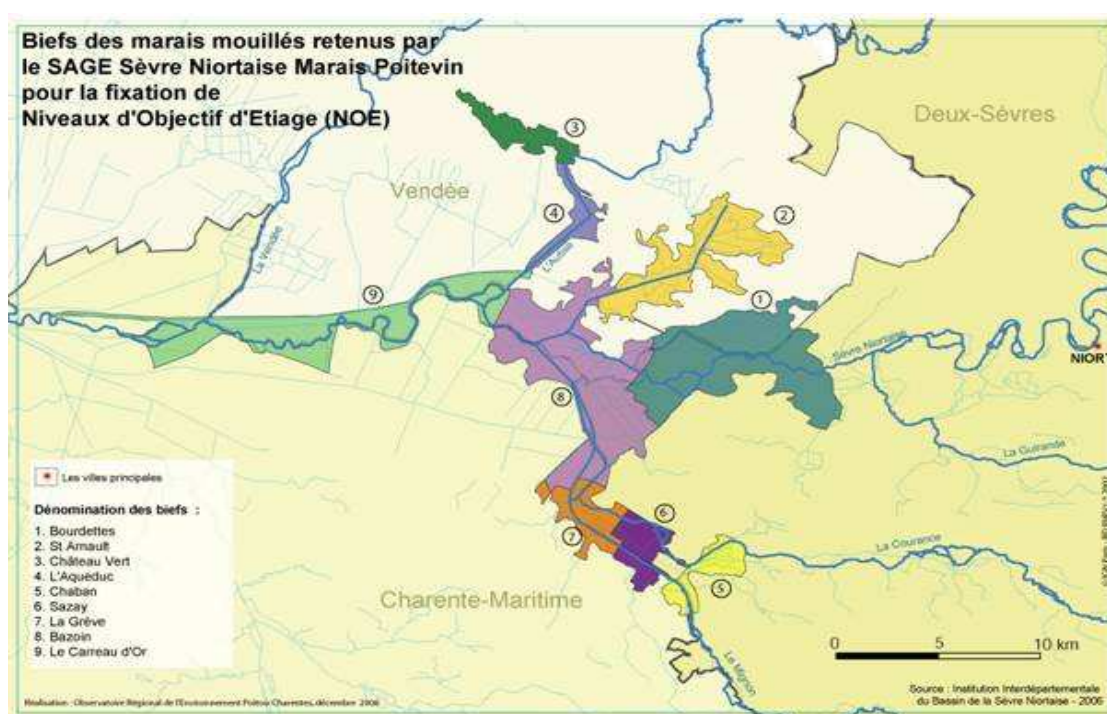

SITUATION HYDRAULIQUE DES MARAIS MOUILLES DE LA SEVRE NIORTAISE, DU MIGNON ET DES AUTIZES

Bulletin du lundi 04 juillet 2011 à 08 heures 53

BIEFS	CÔTE (1)	REF (1)
COMPORTE	8,94	8,95
TIFFARDIERE		6,40
OUCHETTE	4,00	4,00
MARAIS PIN	4,64	4,65
SOTTERIE	3,03	3,04
BOURDETTES	2,05	2,14
PORTE DE L' ILE	3,15	5,50
ST ARNAULT	1,78	1,95
BOIS DU FOUR	1,21	1,80
CHÂTEAU VERT	1,22	1,75
ACQUEDUC	1,26	1,70
MOULIN NEUF	6,61	6,60
CHABAN	5,86	6,10
SAZAY	2,20	2,50
LA GREVE	1,60	2,00
BAZOIN SEVRE /AM	1,61	1,78
CARREAU D' OR MAXI	1,55	X
CARREAU D' OR MINI	1,52	X

(1) Niveau d'eau mesuré selon l'ancien système NGF (Orthométrique)

Source: DDE 79, Institution Interdépartementale du Bassin de la Sèvre Niortaise

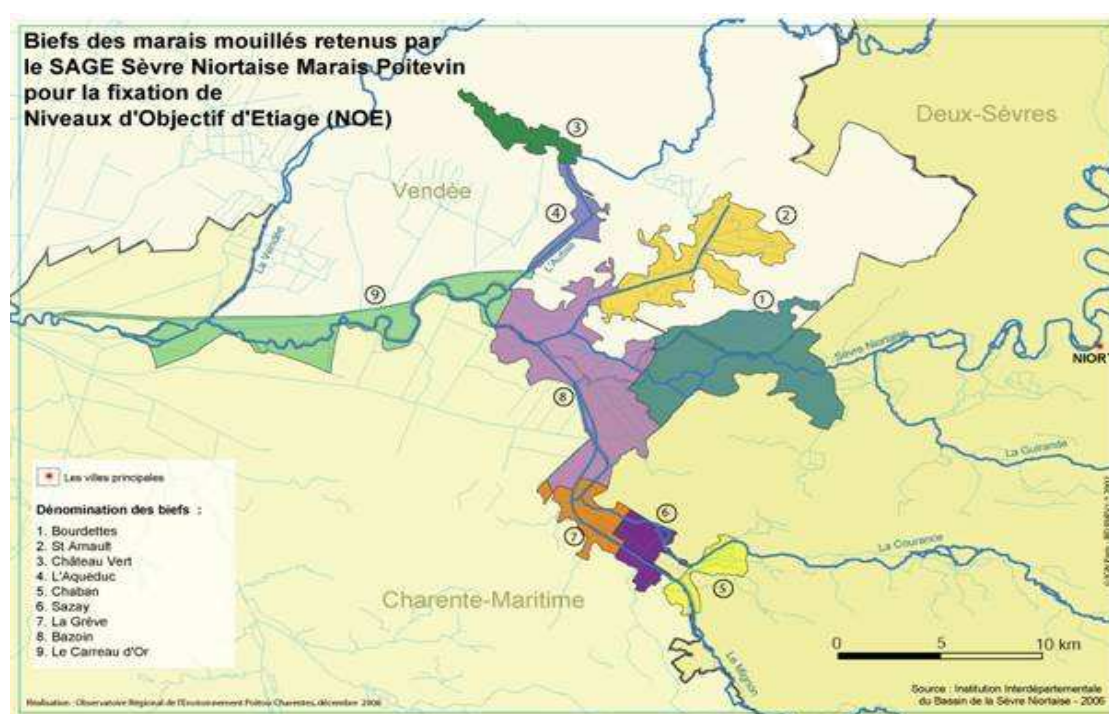

SITUATION HYDRAULIQUE DES MARAIS MOUILLES DE LA SEVRE NIORTAISE, DU MIGNON ET DES AUTIZES

Bulletin du mardi 05 juillet 2011 à 09 heures 13

BIEFS	CÔTE (1)	REF (1)
COMPORTE	8,94	8,95
TIFFARDIERE		6,40
OUCHETTE	3,99	4,00
MARAIS PIN	4,64	4,65
SOTTERIE	3,03	3,04
BOURDETTES	2,04	2,14
PORTE DE L' ILE	3,13	5,50
ST ARNAULT	1,76	1,95
BOIS DU FOUR	1,19	1,80
CHÂTEAU VERT	1,21	1,75
ACQUEDUC	1,25	1,70
MOULIN NEUF	6,61	6,60
CHABAN	5,84	6,10
SAZAY	2,20	2,50
LA GREVE	1,59	2,00
BAZOIN SEVRE /AM	1,59	1,78
CARREAU D' OR MAXI	1,54	X
CARREAU D' OR MINI	1,49	X

(1) Niveau d'eau mesuré selon l'ancien système NGF (Orthométrique)

Source: DDE 79, Institution Interdépartementale du Bassin de la Sèvre Niortaise

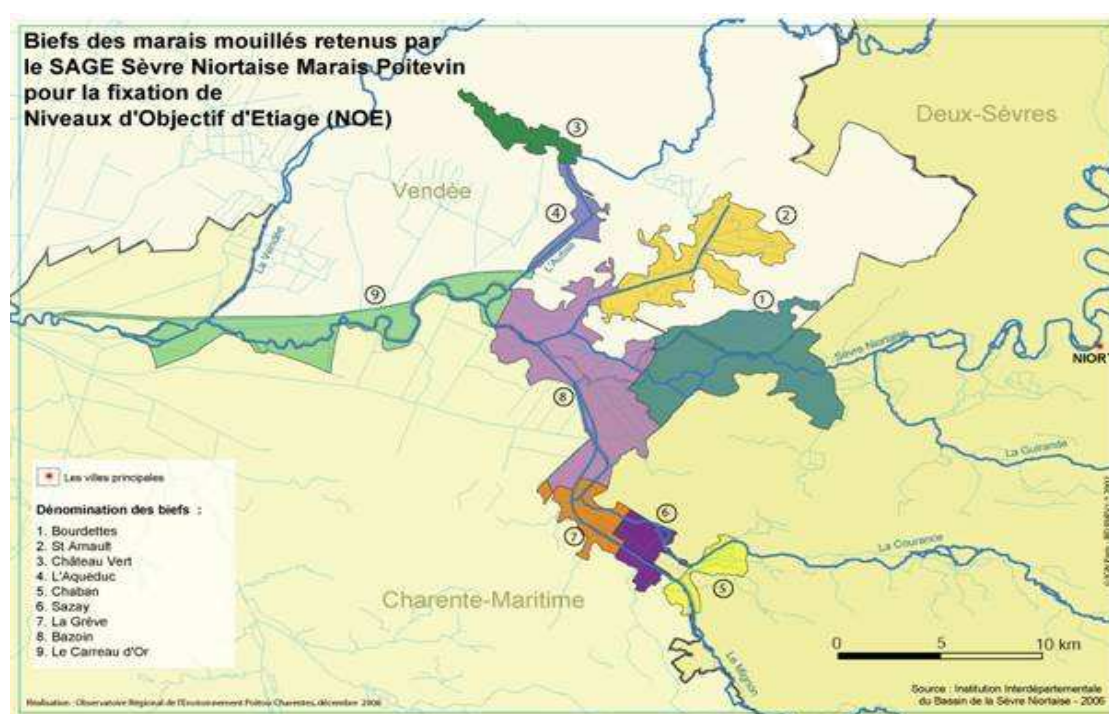

SITUATION HYDRAULIQUE DES MARAIS MOUILLES DE LA SEVRE NIORTAISE, DU MIGNON ET DES AUTIZES

Bulletin du mercredi 06 juillet 2011 à 07 heures 53

BIEFS	CÔTE (1)	REF (1)
COMPORTE	8,94	8,95
TIFFARDIERE		6,40
OUCHETTE	3,99	4,00
MARAIS PIN	4,64	4,65
SOTTERIE	3,03	3,04
BOURDETTES	2,04	2,14
PORTE DE L' ILE	3,13	5,50
ST ARNAULT	1,74	1,95
BOIS DU FOUR	1,19	1,80
CHÂTEAU VERT	1,21	1,75
ACQUEDUC	1,25	1,70
MOULIN NEUF	6,61	6,60
CHABAN	5,83	6,10
SAZAY	2,20	2,50
LA GREVE	1,58	2,00
BAZOIN SEVRE /AM	1,58	1,78
CARREAU D' OR MAXI	1,53	X
CARREAU D' OR MINI	1,47	X

(1) Niveau d'eau mesuré selon l'ancien système NGF (Orthométrique)

Source: DDE 79, Institution Interdépartementale du Bassin de la Sèvre Niortaise

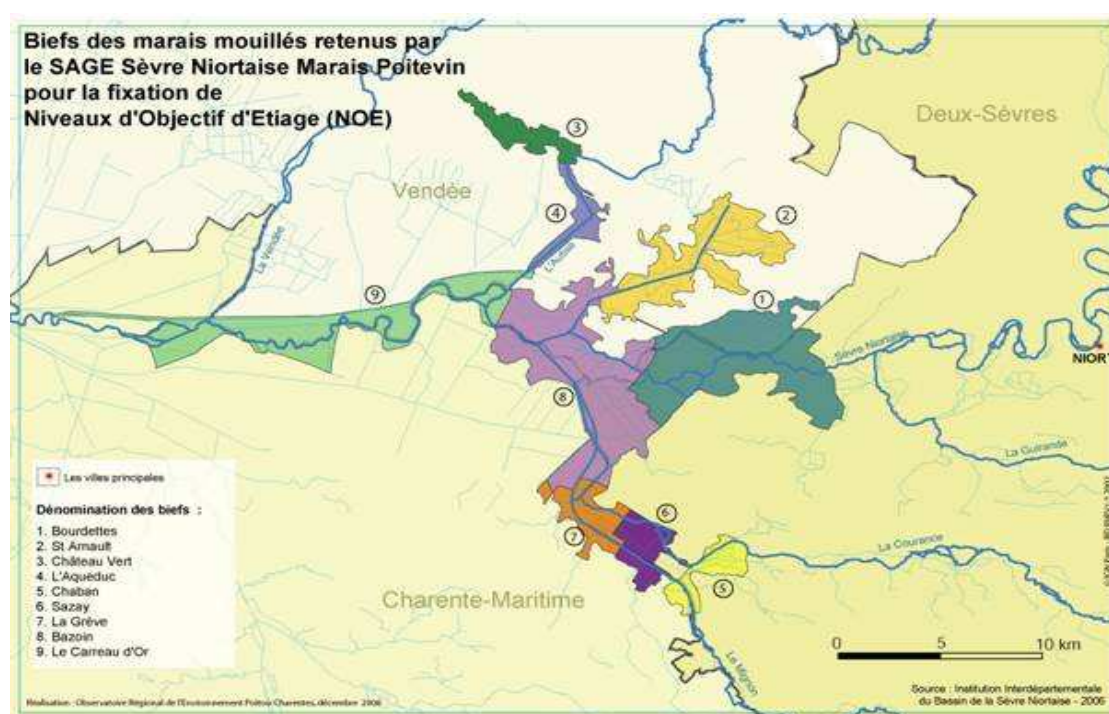

SITUATION HYDRAULIQUE DES MARAIS MOUILLES DE LA SEVRE NIORTAISE, DU MIGNON ET DES AUTIZES

Bulletin du jeudi 07 juillet 2011 à 09 heures 24

BIEFS	CÔTE (1)	REF (1)
COMPORTE	8,94	8,95
TIFFARDIERE		6,40
OUCHETTE	4,00	4,00
MARAIS PIN	4,64	4,65
SOTTERIE	3,03	3,04
BOURDETTES	2,02	2,14
PORTE DE L' ILE	3,13	5,50
ST ARNAULT	1,73	1,95
BOIS DU FOUR	1,19	1,80
CHÂTEAU VERT	1,19	1,75
ACQUEDUC	1,24	1,70
MOULIN NEUF	6,61	6,60
CHABAN	5,83	6,10
SAZAY	2,20	2,50
LA GREVE	1,56	2,00
BAZOIN SEVRE /AM	1,57	1,78
CARREAU D' OR MAXI	1,51	X
CARREAU D' OR MINI	1,46	X

(1) Niveau d'eau mesuré selon l'ancien système NGF (Orthométrique)

Source: DDE 79, Institution Interdépartementale du Bassin de la Sèvre Niortaise

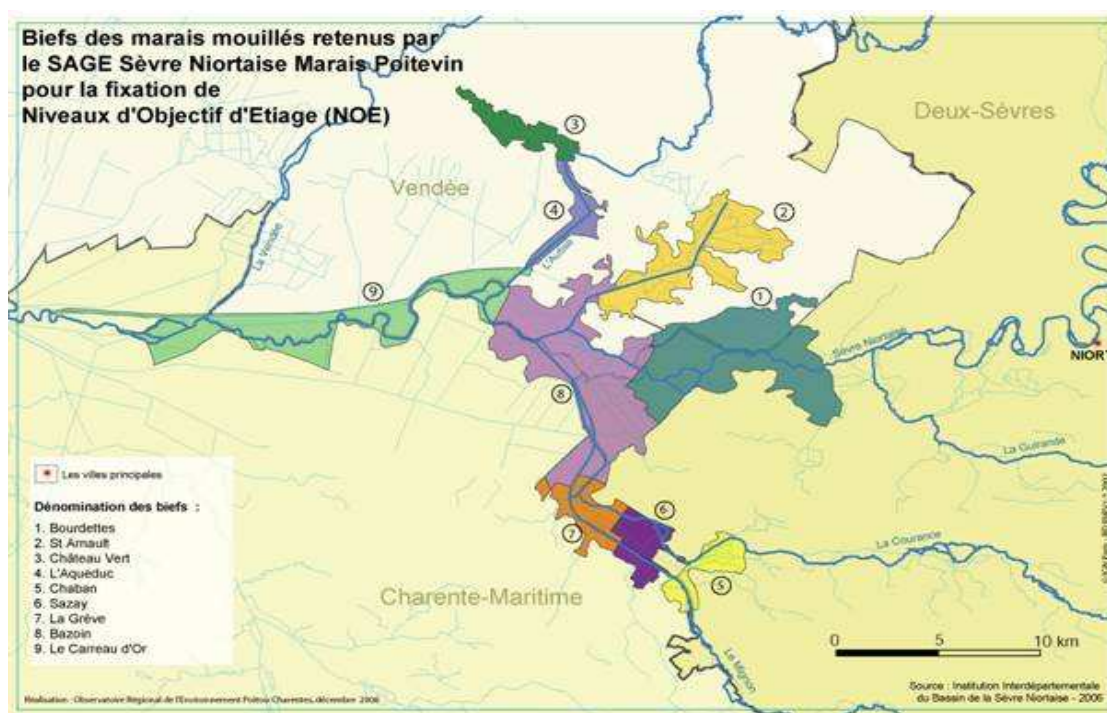

SITUATION HYDRAULIQUE DES MARAIS MOUILLES DE LA SEVRE NIORTAISE, DU MIGNON ET DES AUTIZES

Bulletin du vendredi 08 juillet 2011 à 09 heures 07

BIEFS	CÔTE (1)	REF (1)
COMPORTE	8,94	8,95
TIFFARDIERE		6,40
OUCHETTE	3,99	4,00
MARAIS PIN	4,63	4,65
SOTTERIE	3,03	3,04
BOURDETTES	2,01	2,14
PORTE DE L' ILE	3,13	5,50
ST ARNAULT	1,72	1,95
BOIS DU FOUR	1,17	1,80
CHÂTEAU VERT	1,19	1,75
ACQUEDUC	1,23	1,70
MOULIN NEUF	6,61	6,60
CHABAN	5,83	6,10
SAZAY	2,20	2,50
LA GREVE	1,56	2,00
BAZOIN SEVRE /AM	1,55	1,78
CARREAU D' OR MAXI	1,50	X
CARREAU D' OR MINI	1,45	X

(1) Niveau d'eau mesuré selon l'ancien système NGF (Orthométrique)

Source: DDE 79, Institution Interdépartementale du Bassin de la Sèvre Niortaise

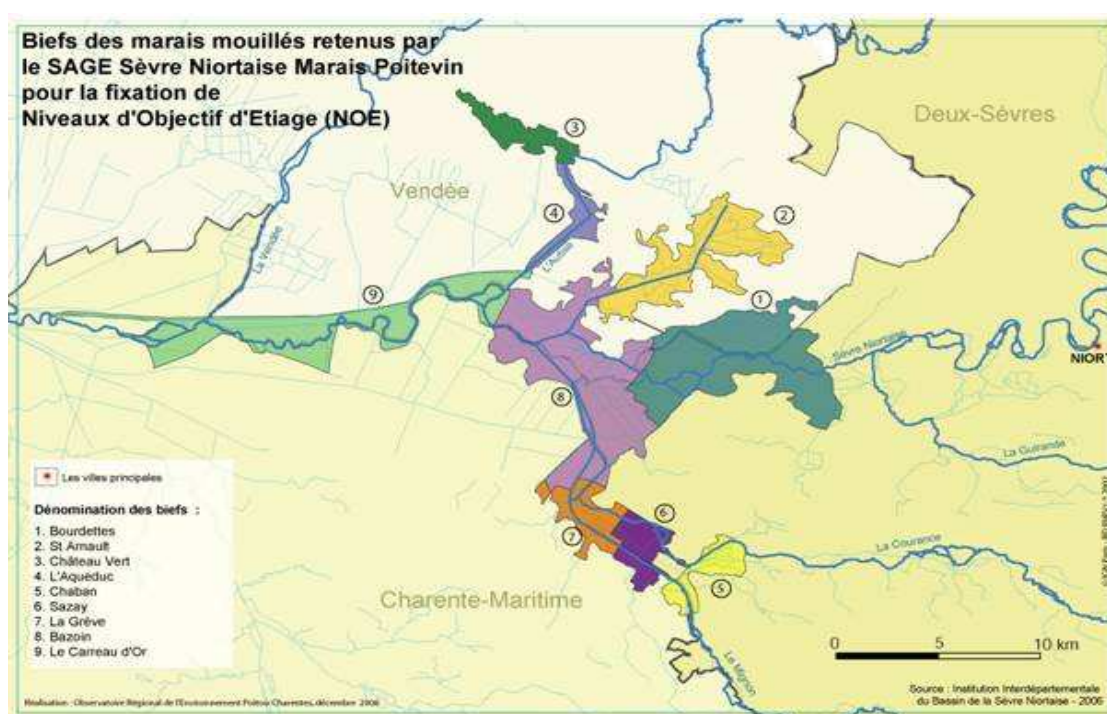

SITUATION HYDRAULIQUE DES MARAIS MOUILLES DE LA SEVRE NIORTAISE, DU MIGNON ET DES AUTIZES

Bulletin du lundi 11 juillet 2011 à 07 heures 56

BIEFS	CÔTE (1)	REF (1)
COMPORTE	8,94	8,95
TIFFARDIERE	6,18	6,40
OUCHETTE	3,96	4,00
MARAIS PIN	4,61	4,65
SOTTERIE	3,02	3,04
BOURDETTES	2,00	2,14
PORTE DE L' ILE	3,14	5,50
ST ARNAULT	1,69	1,95
BOIS DU FOUR	1,14	1,80
CHÂTEAU VERT	1,17	1,75
ACQUEDUC	1,21	1,70
MOULIN NEUF	6,60	6,60
CHABAN	5,83	6,10
SAZAY	2,19	2,50
LA GREVE	1,51	2,00
BAZOIN SEVRE /AM	1,52	1,78
CARREAU D' OR MAXI		X
CARREAU D' OR MINI		X

(1) Niveau d'eau mesuré selon l'ancien système NGF (Orthométrique)

Source: DDE 79, Institution Interdépartementale du Bassin de la Sèvre Niortaise

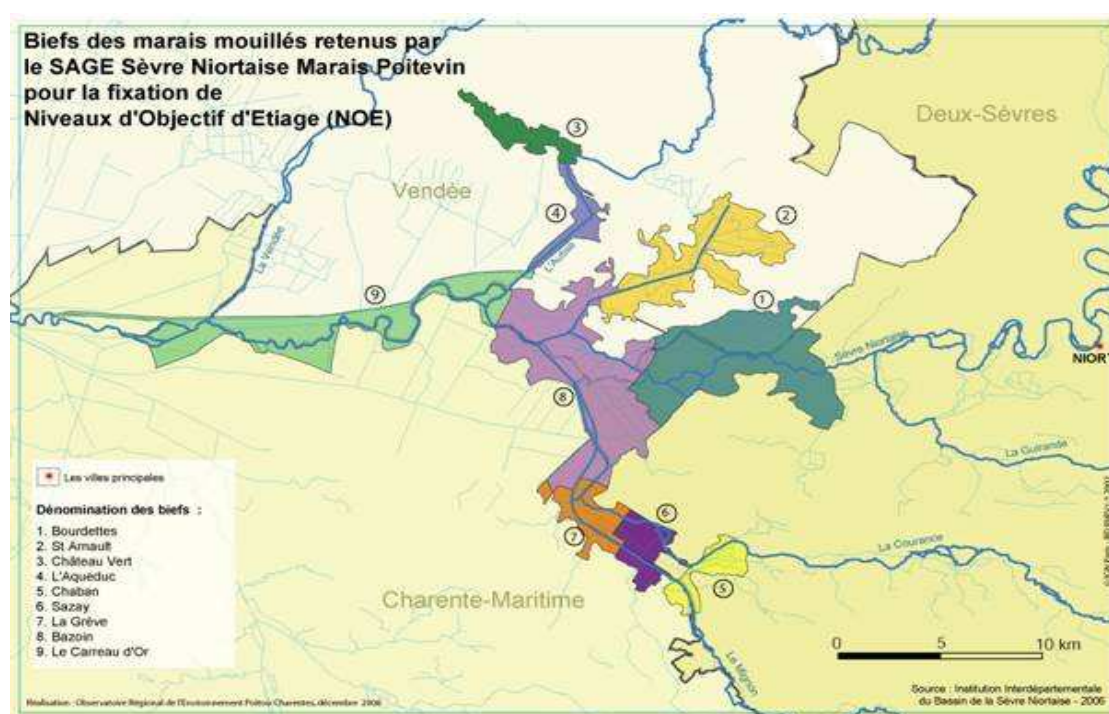

SITUATION HYDRAULIQUE DES MARAIS MOUILLES DE LA SEVRE NIORTAISE, DU MIGNON ET DES AUTIZES

Bulletin du mardi 12 juillet 2011 à 07 heures 56

BIEFS	CÔTE (1)	REF (1)
COMPORTE	8,94	8,95
TIFFARDIERE	6,35	6,40
OUCHETTE	3,99	4,00
MARAIS PIN	4,64	4,65
SOTTERIE	3,02	3,04
BOURDETTES	2,00	2,14
PORTE DE L' ILE	3,18	5,50
ST ARNAULT	1,70	1,95
BOIS DU FOUR	1,16	1,80
CHÂTEAU VERT	1,17	1,75
ACQUEDUC	1,22	1,70
MOULIN NEUF	6,61	6,60
CHABAN	5,85	6,10
SAZAY	2,20	2,50
LA GREVE	1,52	2,00
BAZOIN SEVRE /AM	1,53	1,78
CARREAU D' OR MAXI	1,48	X
CARREAU D' OR MINI	1,42	X

(1) Niveau d'eau mesuré selon l'ancien système NGF (Orthométrique)

Source: DDE 79, Institution Interdépartementale du Bassin de la Sèvre Niortaise

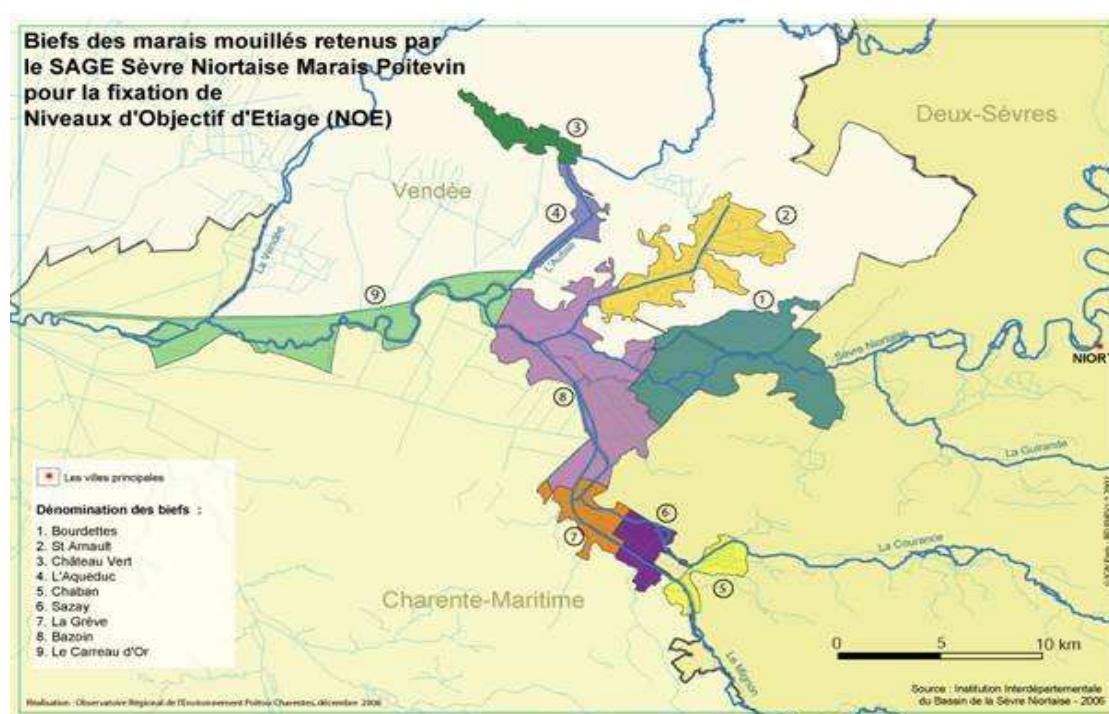

SITUATION HYDRAULIQUE DES MARAIS MOUILLES DE LA SEVRE NIORTAISE, DU MIGNON ET DES AUTIZES

Bulletin du mercredi 13 juillet 2011 à 09 heures 16

BIEFS	CÔTE (1)	REF (1)
COMPORTE	8,94	8,95
TIFFARDIERE	6,34	6,40
OUCHETTE	4,01	4,00
MARAIS PIN	4,66	4,65
SOTTERIE	3,04	3,04
BOURDETTES	2,01	2,14
PORTE DE L' ILE	3,15	5,50
ST ARNAULT	1,69	1,95
BOIS DU FOUR	1,16	1,80
CHÂTEAU VERT	1,17	1,75
ACQUEDUC	1,22	1,70
MOULIN NEUF	6,59	6,60
CHABAN	5,88	6,10
SAZAY	2,19	2,50
LA GREVE	1,50	2,00
BAZOIN SEVRE /AM	1,52	1,78
CARREAU D' OR MAXI	1,48	X
CARREAU D' OR MINI	1,43	X

(1) Niveau d'eau mesuré selon l'ancien système NGF (Orthométrique)

Source: DDE 79, Institution Interdépartementale du Bassin de la Sèvre Niortaise

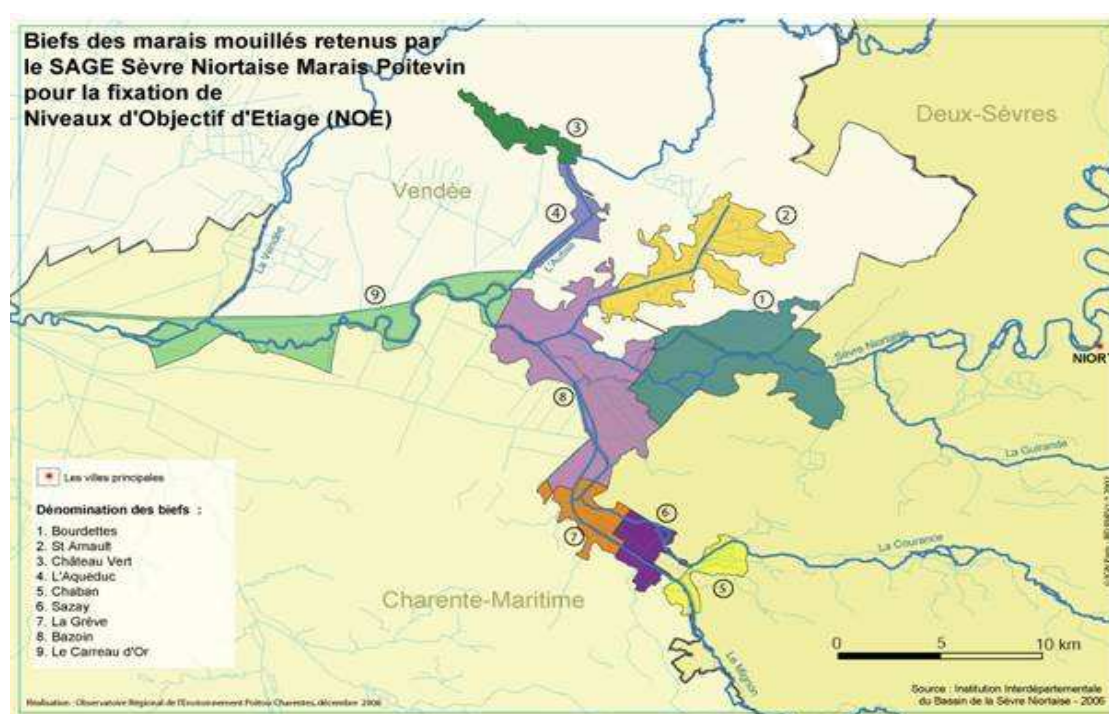

SITUATION HYDRAULIQUE DES MARAIS MOUILLES DE LA SEVRE NIORTAISE, DU MIGNON ET DES AUTIZES

Bulletin du lundi 18 juillet 2011 à 07 heures 56

BIEFS	CÔTE (1)	REF (1)
COMPORTE	8,94	8,95
TIFFARDIERE	6,39	6,40
OUCHETTE	3,99	4,00
MARAIS PIN	4,64	4,65
SOTTERIE	3,05	3,04
BOURDETTES	2,08	2,14
PORTE DE L' ILE	3,16	5,50
ST ARNAULT	1,70	1,95
BOIS DU FOUR	1,14	1,80
CHÂTEAU VERT	1,16	1,75
ACQUEDUC	1,21	1,70
MOULIN NEUF	6,60	6,60
CHABAN	5,90	6,10
SAZAY	2,19	2,50
LA GREVE	1,48	2,00
BAZOIN SEVRE /AM	1,51	1,78
CARREAU D' OR MAXI	1,50	X
CARREAU D' OR MINI	1,36	X

(1) Niveau d'eau mesuré selon l'ancien système NGF (Orthométrique)

Source: DDE 79, Institution Interdépartementale du Bassin de la Sèvre Niortaise

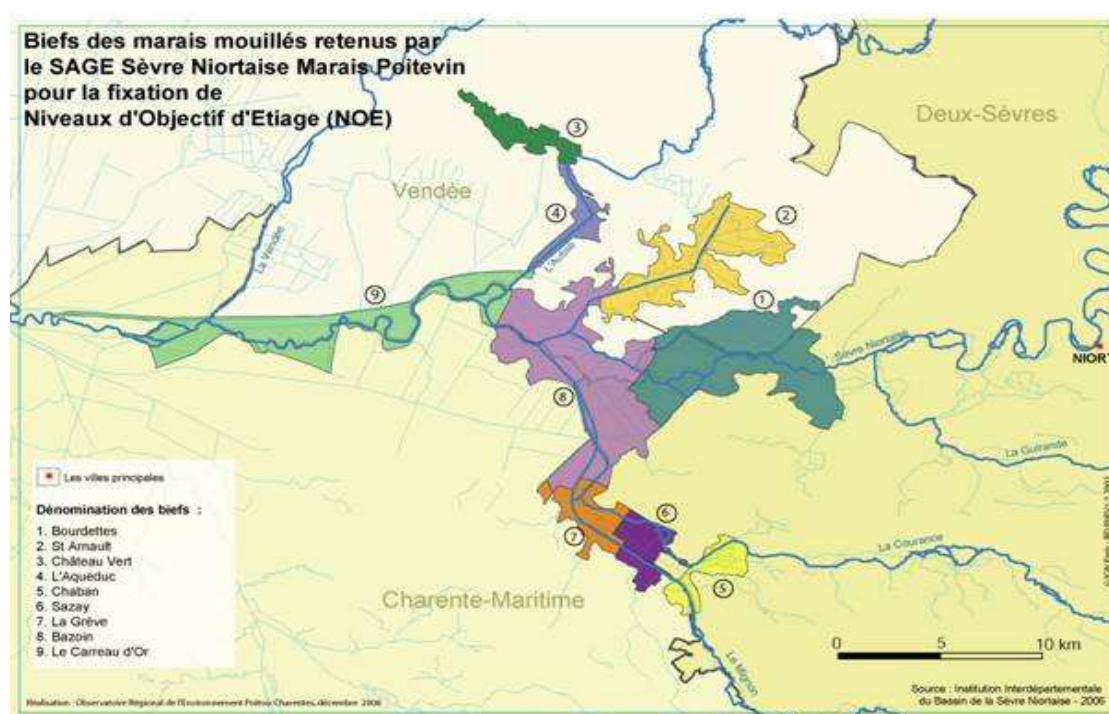

SITUATION HYDRAULIQUE DES MARAIS MOUILLES DE LA SEVRE NIORTAISE, DU MIGNON ET DES AUTIZES

Bulletin du mardi 19 juillet 2011 à 09 heures 27

BIEFS	CÔTE (1)	REF (1)
COMPORTE	8,94	8,95
TIFFARDIERE	6,40	6,40
OUCHETTE	3,99	4,00
MARAIS PIN	4,66	4,65
SOTTERIE	3,05	3,04
BOURDETTES	2,14	2,14
PORTE DE L' ILE	3,18	5,50
ST ARNAULT	1,75	1,95
BOIS DU FOUR	1,14	1,80
CHÂTEAU VERT	1,17	1,75
ACQUEDUC	1,23	1,70
MOULIN NEUF	6,60	6,60
CHABAN	5,95	6,10
SAZAY	2,21	2,50
LA GREVE	1,50	2,00
BAZOIN SEVRE /AM	1,59	1,78
CARREAU D' OR MAXI	1,51	X
CARREAU D' OR MINI	1,38	X

(1) Niveau d'eau mesuré selon l'ancien système NGF (Orthométrique)

Source: DDE 79, Institution Interdépartementale du Bassin de la Sèvre Niortaise

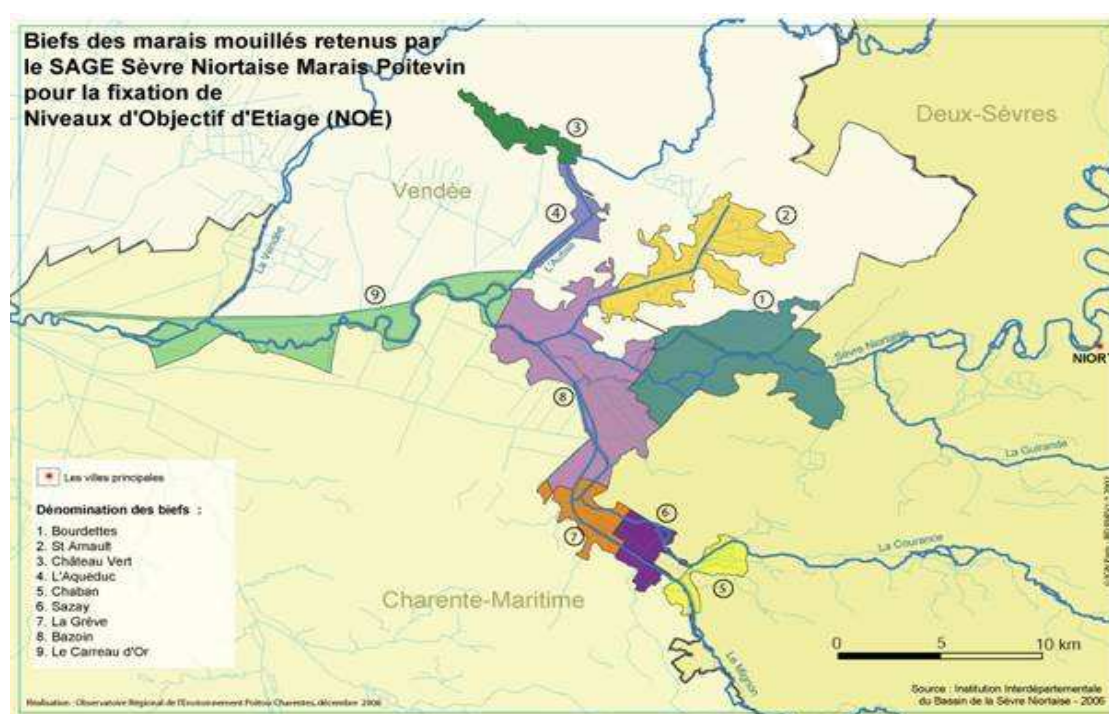

SITUATION HYDRAULIQUE DES MARAIS MOUILLES DE LA SEVRE NIORTAISE, DU MIGNON ET DES AUTIZES

Bulletin du mercredi 20 juillet 2011 à 08 heures 46

BIEFS	CÔTE (1)	REF (1)
COMPORTE	8,94	8,95
TIFFARDIERE	6,41	6,40
OUCHETTE	3,99	4,00
MARAIS PIN	4,65	4,65
SOTTERIE	3,04	3,04
BOURDETTES	2,14	2,14
PORTE DE L' ILE	3,16	5,50
ST ARNAULT	1,78	1,95
BOIS DU FOUR	1,15	1,80
CHÂTEAU VERT	1,17	1,75
ACQUEDUC	1,22	1,70
MOULIN NEUF	6,61	6,60
CHABAN	5,98	6,10
SAZAY	2,21	2,50
LA GREVE	1,53	2,00
BAZOIN SEVRE /AM	1,71	1,78
CARREAU D' OR MAXI	1,48	X
CARREAU D' OR MINI	1,37	X

(1) Niveau d'eau mesuré selon l'ancien système NGF (Orthométrique)

Source: DDE 79, Institution Interdépartementale du Bassin de la Sèvre Niortaise

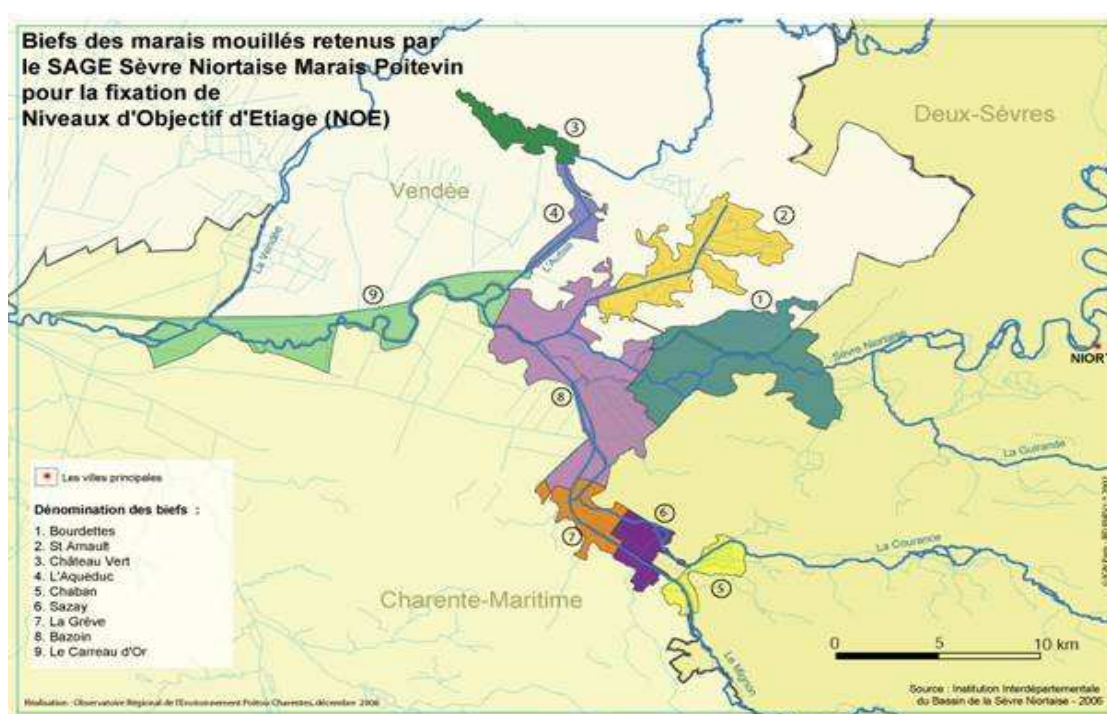

SITUATION HYDRAULIQUE DES MARAIS MOUILLES DE LA SEVRE NIORTAISE, DU MIGNON ET DES AUTIZES

Bulletin du jeudi 21 juillet 2011 à 08 heures 50

BIEFS	CÔTE (1)	REF (1)
COMPORTE	8,94	8,95
TIFFARDIERE	6,39	6,40
OUCHETTE	3,99	4,00
MARAIS PIN	4,64	4,65
SOTTERIE	3,01	3,02
BOURDETTES	2,09	2,10
PORTE DE L' ILE	3,18	5,50
ST ARNAULT	1,84	1,95
BOIS DU FOUR	1,17	1,80
CHÂTEAU VERT	1,19	1,75
ACQUEDUC	1,23	1,70
MOULIN NEUF	6,61	6,60
CHABAN	6,04	6,10
SAZAY	2,22	2,50
LA GREVE	1,57	2,00
BAZOIN SEVRE /AM	1,74	1,75
CARREAU D' OR MAXI	1,63	X
CARREAU D' OR MINI	1,41	X

(1) Niveau d'eau mesuré selon l'ancien système NGF (Orthométrique)

Source: DDE 79, Institution Interdépartementale du Bassin de la Sèvre Niortaise

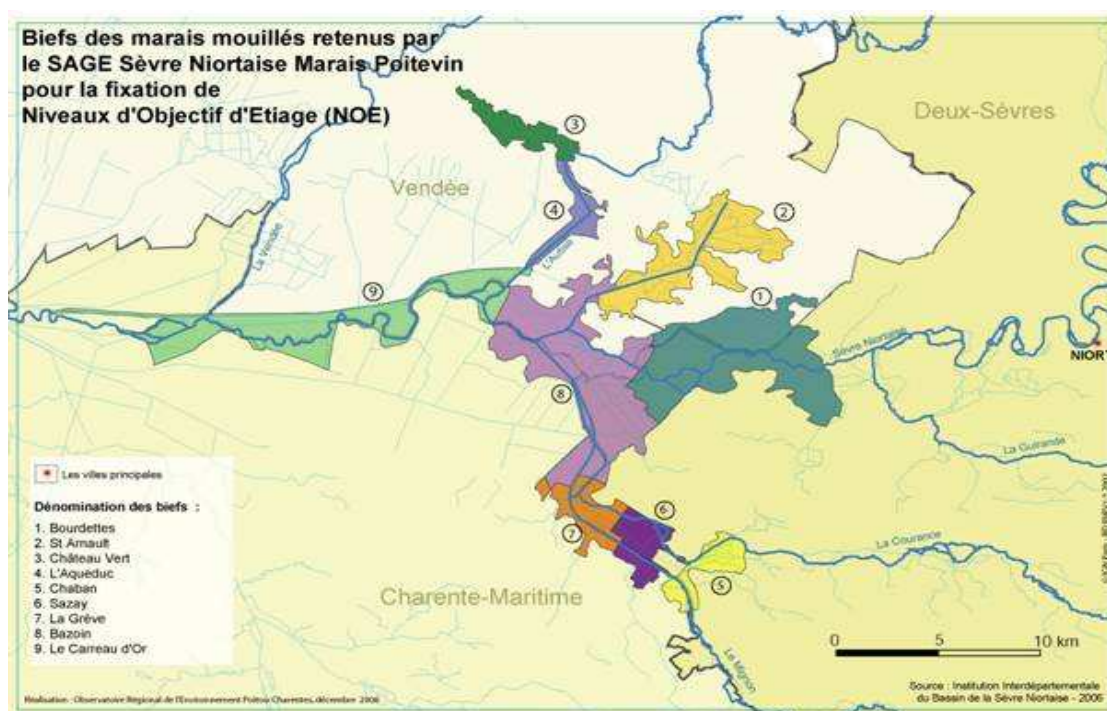

SITUATION HYDRAULIQUE DES MARAIS MOUILLES DE LA SEVRE NIORTAISE, DU MIGNON ET DES AUTIZES

Bulletin du vendredi 22 juillet 2011 à 08 heures 50

BIEFS	CÔTE (1)	REF (1)
COMPORTE	8,94	8,95
TIFFARDIERE	6,41	6,40
OUCHETTE	3,99	4,00
MARAIS PIN	4,64	4,65
SOTTERIE	3,02	3,02
BOURDETTES	2,10	2,10
PORTE DE L' ILE	3,18	5,50
ST ARNAULT	1,85	1,95
BOIS DU FOUR	1,17	1,80
CHÂTEAU VERT	1,19	1,75
ACQUEDUC	1,24	1,70
MOULIN NEUF	6,61	6,60
CHABAN	6,07	6,10
SAZAY	2,22	2,50
LA GREVE	1,60	2,00
BAZOIN SEVRE /AM	1,76	1,75
CARREAU D' OR MAXI	1,63	X
CARREAU D' OR MINI	1,57	X

(1) Niveau d'eau mesuré selon l'ancien système NGF (Orthométrique)

Source: DDE 79, Institution Interdépartementale du Bassin de la Sèvre Niortaise

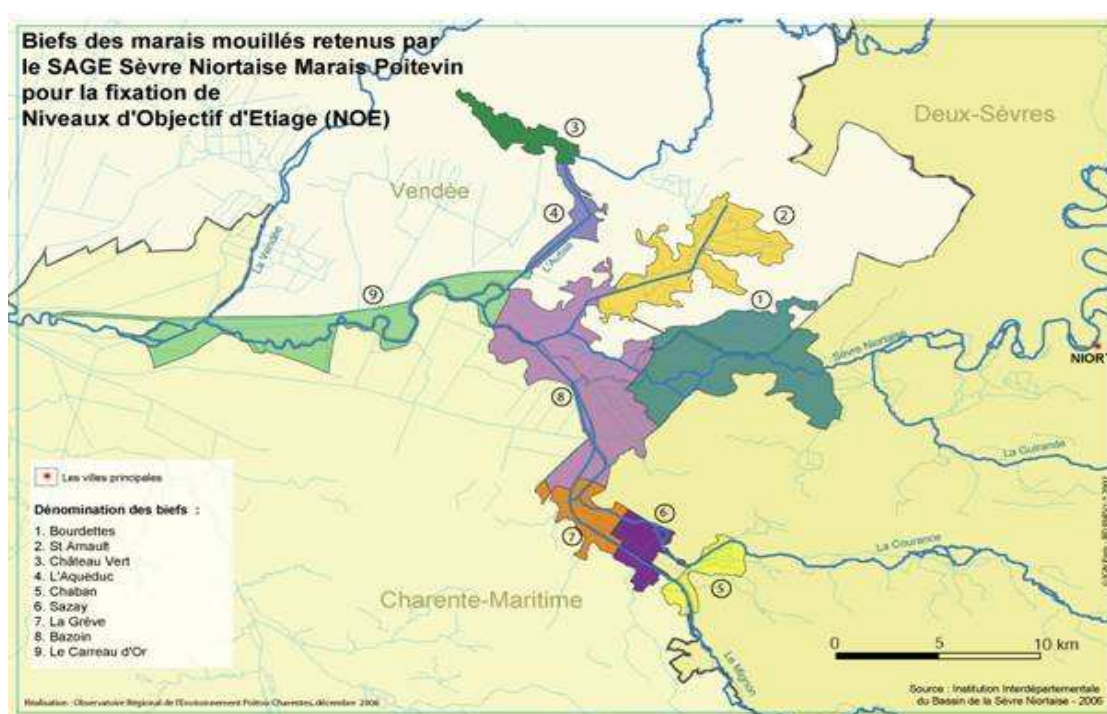

SITUATION HYDRAULIQUE DES MARAIS MOUILLES DE LA SEVRE NIORTAISE, DU MIGNON ET DES AUTIZES

Bulletin du lundi 25 juillet 2011 à 08 heures 59

BIEFS	CÔTE (1)	REF (1)
COMPORTE	8,94	8,95
TIFFARDIERE	6,39	6,40
OUCHETTE	3,99	4,00
MARAIS PIN	4,64	4,65
SOTTERIE	3,02	3,02
BOURDETTES	2,09	2,10
PORTE DE L' ILE	3,17	5,50
ST ARNAULT	1,87	1,95
BOIS DU FOUR	1,38	1,80
CHÂTEAU VERT	1,40	1,75
ACQUEDUC	1,48	1,70
MOULIN NEUF	6,60	6,60
CHABAN	6,04	6,10
SAZAY	2,22	2,50
LA GREVE	1,69	2,00
BAZOIN SEVRE /AM	1,74	1,75
CARREAU D' OR MAXI	1,67	X
CARREAU D' OR MINI	1,64	X

(1) Niveau d'eau mesuré selon l'ancien système NGF (Orthométrique)

Source: DDE 79, Institution Interdépartementale du Bassin de la Sèvre Niortaise

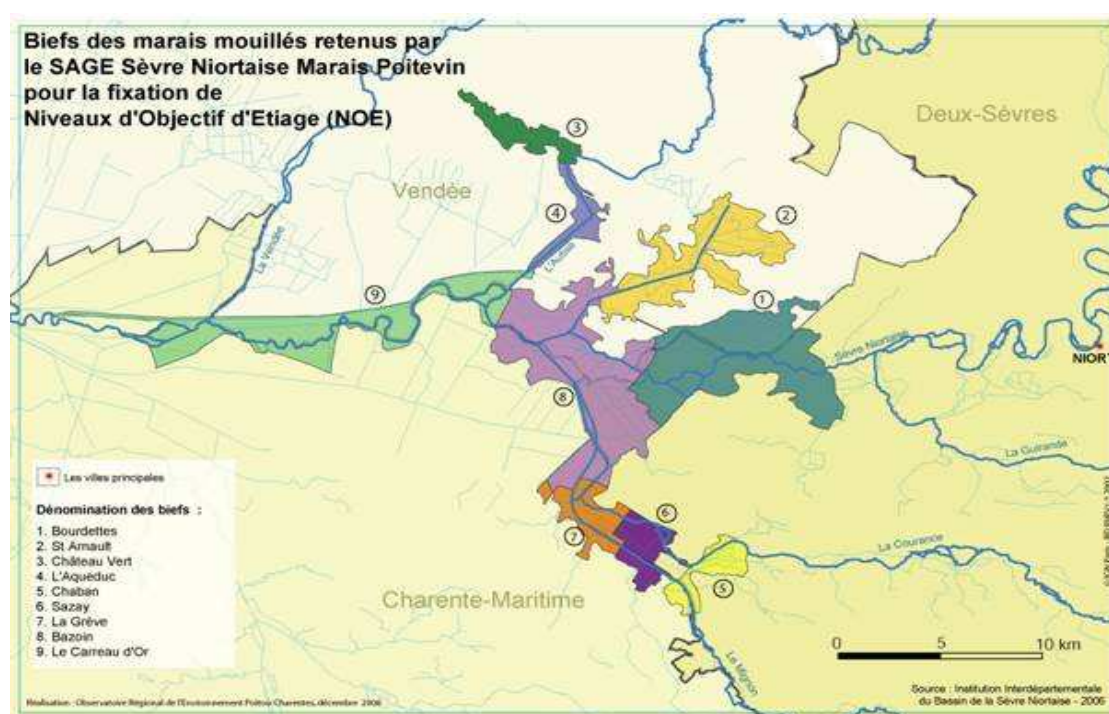

SITUATION HYDRAULIQUE DES MARAIS MOUILLES DE LA SEVRE NIORTAISE, DU MIGNON ET DES AUTIZES

Bulletin du mardi 26 juillet 2011 à 09 heures 29

BIEFS	CÔTE (1)	REF (1)
COMPORTE	8,94	8,95
TIFFARDIERE	6,40	6,40
OUCHETTE	3,99	4,00
MARAIS PIN	4,64	4,65
SOTTERIE	3,02	3,02
BOURDETTES	2,11	2,10
PORTE DE L' ILE	3,18	5,50
ST ARNAULT	1,90	1,95
BOIS DU FOUR	1,40	1,80
CHÂTEAU VERT	1,43	1,75
ACQUEDUC	1,62	1,70
MOULIN NEUF	6,60	6,60
CHABAN	6,04	6,10
SAZAY	2,22	2,50
LA GREVE	1,73	2,00
BAZOIN SEVRE /AM	1,76	1,78
CARREAU D' OR MAXI	1,64	X
CARREAU D' OR MINI	1,62	X

(1) Niveau d'eau mesuré selon l'ancien système NGF (Orthométrique)

Source: DDT 79, Institution Interdépartementale du Bassin de la Sèvre Niortaise

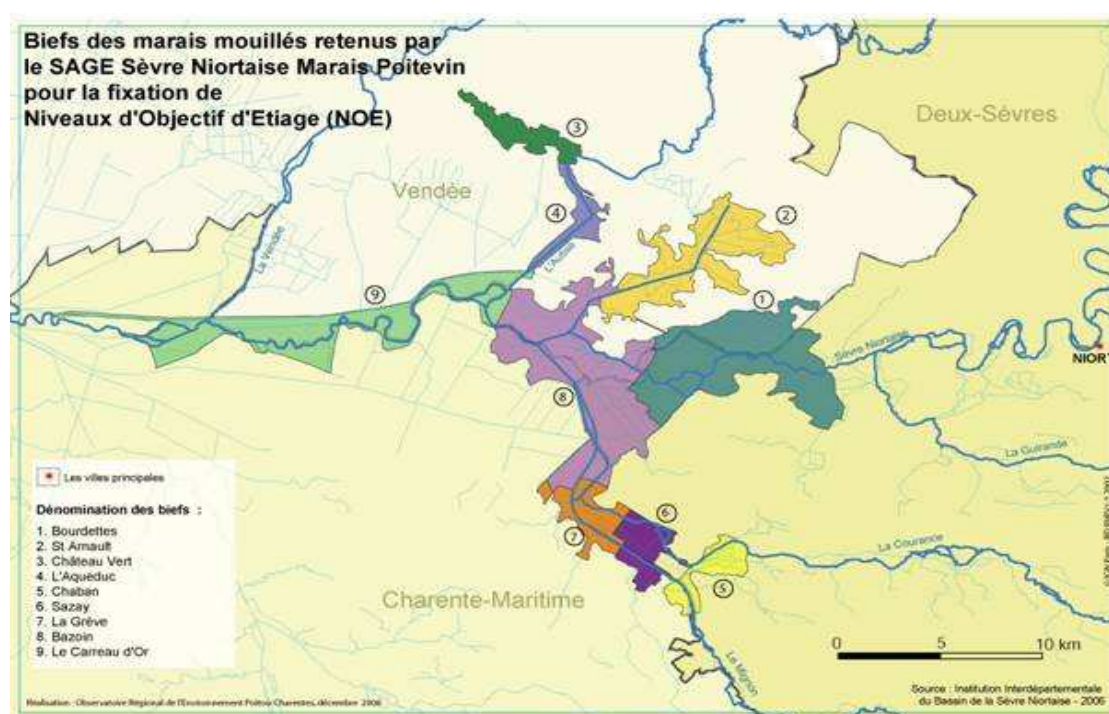

SITUATION HYDRAULIQUE DES MARAIS MOUILLES DE LA SEVRE NIORTAISE, DU MIGNON ET DES AUTIZES

Bulletin du mercredi 27 juillet 2011 à 08 heures 20

BIEFS	CÔTE (1)	REF (1)
COMPORTE	8,94	8,95
TIFFARDIERE	6,41	6,40
OUCHETTE	3,99	4,00
MARAIS PIN	4,64	4,65
SOTTERIE	3,01	3,02
BOURDETTES	2,12	2,14
PORTE DE L' ILE	3,17	5,50
ST ARNAULT	1,91	1,95
BOIS DU FOUR	1,42	1,80
CHÂTEAU VERT	1,45	1,75
ACQUEDUC	1,56	1,70
MOULIN NEUF	6,61	6,60
CHABAN	6,02	6,10
SAZAY	2,22	2,50
LA GREVE	1,72	2,00
BAZOIN SEVRE /AM	1,75	1,78
CARREAU D' OR MAXI	1,62	X
CARREAU D' OR MINI	1,59	X

(1) Niveau d'eau mesuré selon l'ancien système NGF (Orthométrique)

Source: DDT 79, Institution Interdépartementale du Bassin de la Sèvre Niortaise

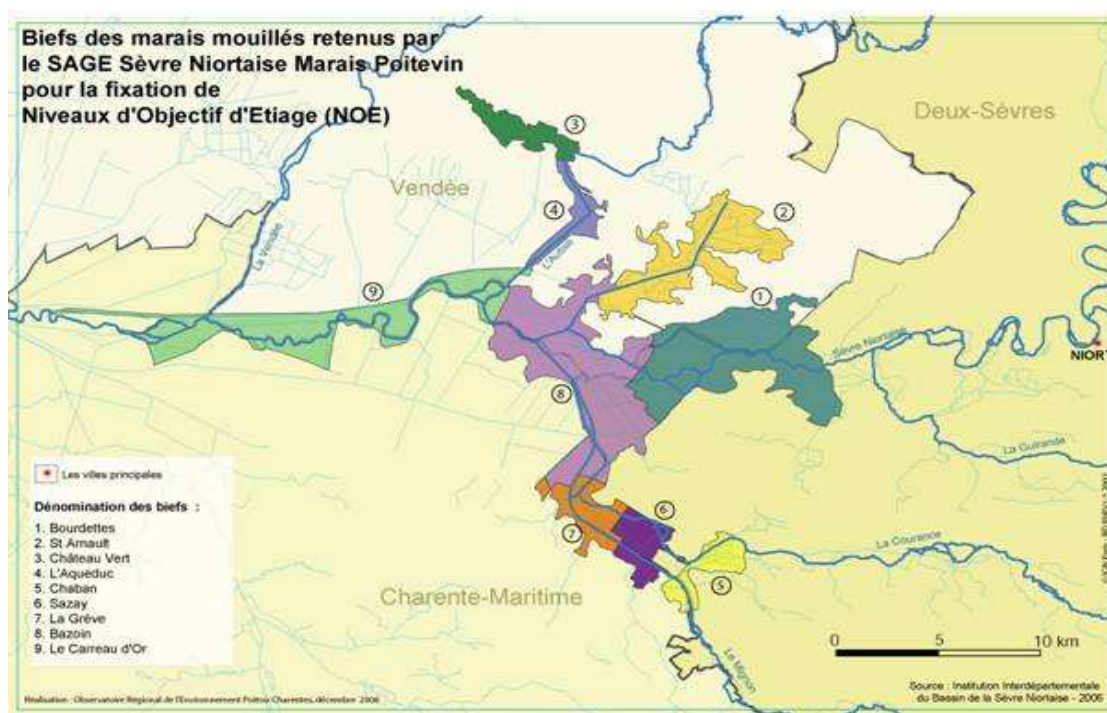

SITUATION HYDRAULIQUE DES MARAIS MOUILLES DE LA SEVRE NIORTAISE, DU MIGNON ET DES AUTIZES

Bulletin du jeudi 28 juillet 2011 à 08 heures 39

BIEFS	CÔTE (1)	REF (1)
COMPORTE	8,94	8,95
TIFFARDIERE	6,41	6,40
OUCHETTE	3,99	4,00
MARAIS PIN	4,64	4,65
SOTTERIE	3,03	3,02
BOURDETTES	2,13	2,14
PORTE DE L' ILE	3,17	5,50
ST ARNAULT	1,88	1,95
BOIS DU FOUR	1,40	1,80
CHÂTEAU VERT	1,41	1,75
ACQUEDUC	1,54	1,70
MOULIN NEUF	6,61	6,60
CHABAN	6,01	6,10
SAZAY	2,22	2,50
LA GREVE	1,72	2,00
BAZOIN SEVRE /AM	1,71	1,78
CARREAU D' OR MAXI	1,59	X
CARREAU D' OR MINI	1,58	X

(1) Niveau d'eau mesuré selon l'ancien système NGF (Orthométrique)

Source: DDT 79, Institution Interdépartementale du Bassin de la Sèvre Niortaise

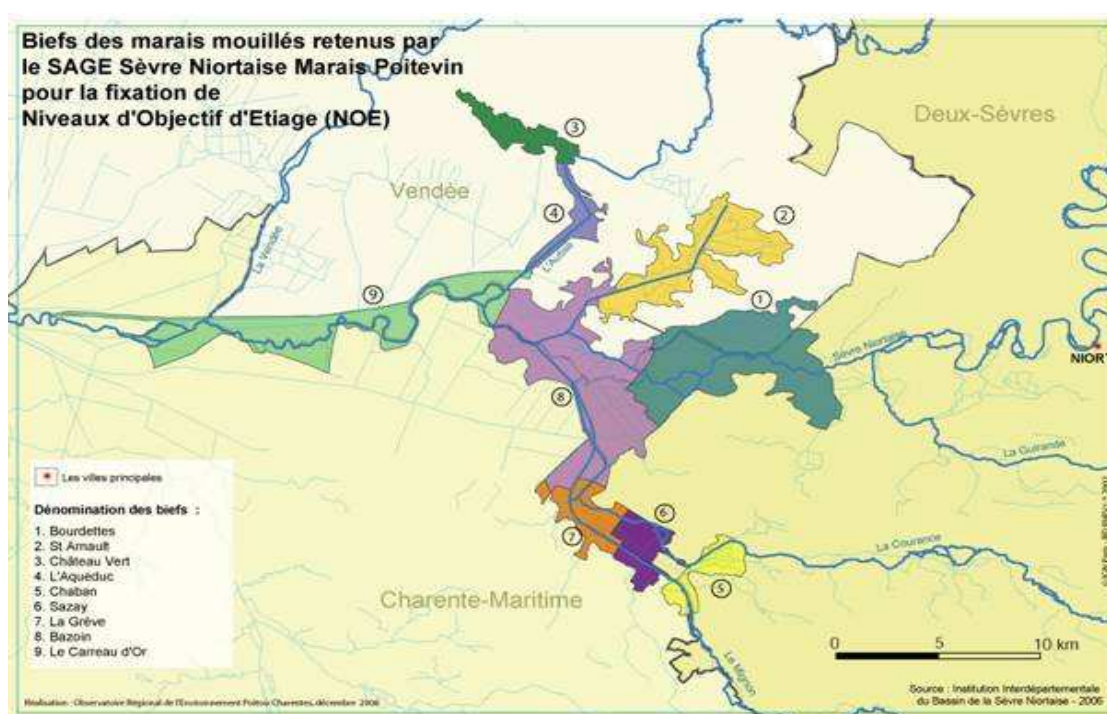

SITUATION HYDRAULIQUE DES MARAIS MOUILLES DE LA SEVRE NIORTAISE, DU MIGNON ET DES AUTIZES

Bulletin du vendredi 29 juillet 2011 à 09 heures 05

BIEFS	CÔTE (1)	REF (1)
COMPORTE	8,94	8,95
TIFFARDIERE	6,39	6,40
OUCHETTE	3,99	4,00
MARAIS PIN	4,64	4,65
SOTTERIE	3,02	3,02
BOURDETTES	2,14	2,14
PORTE DE L' ILE	3,17	5,50
ST ARNAULT	1,87	1,95
BOIS DU FOUR	1,37	1,80
CHÂTEAU VERT	1,40	1,75
ACQUEDUC	1,51	1,70
MOULIN NEUF	6,61	6,60
CHABAN	6,00	6,10
SAZAY	2,22	2,50
LA GREVE	1,70	2,00
BAZOIN SEVRE /AM	1,71	1,78
CARREAU D' OR MAXI	1,59	X
CARREAU D' OR MINI	1,57	X

(1) Niveau d'eau mesuré selon l'ancien système NGF (Orthométrique)

Source: DDT 79, Institution Interdépartementale du Bassin de la Sèvre Niortaise

