

SITUATION HYDRAULIQUE DES MARAIS MOUILLES DE LA SEVRE NIORTAISE, DU MIGNON ET DES AUTIZES

Bulletin du mercredi 01 juin 2011 à 08 heures 57

BIEFS	CÔTE (1)	REF (1)
COMPORTE	8,93	8,95
TIFFARDIERE	6,01	6,40
OUCHETTE	4,00	4,00
MARAIS PIN	4,64	4,65
SOTTERIE	3,04	3,04
BOURDETTES	2,11	2,14
PORTE DE L' ILE	3,13	5,50
ST ARNAULT	1,91	1,95
BOIS DU FOUR	1,38	1,80
CHÂTEAU VERT	1,43	1,75
ACQUEDUC	1,41	1,70
MOULIN NEUF	6,60	6,60
CHABAN	6,06	6,10
SAZAY	2,37	2,50
LA GREVE	1,88	2,00
BAZOIN SEVRE /AM	1,67	1,76
CARREAU D' OR MAXI	1,49	X
CARREAU D' OR MINI	1,47	X

(1) Niveau d'eau mesuré selon l'ancien système NGF (Orthométrique)

Source: DDE 79, Institution Interdépartementale du Bassin de la Sèvre Niortaise

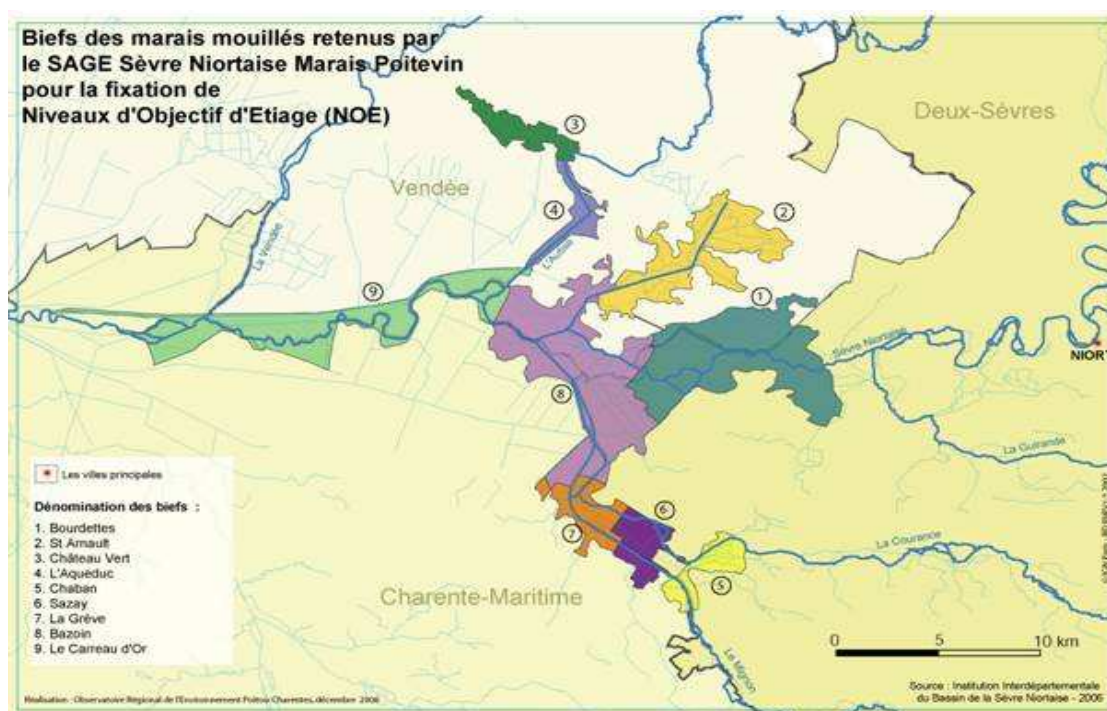

SITUATION HYDRAULIQUE DES MARAIS MOUILLES DE LA SEVRE NIORTAISE, DU MIGNON ET DES AUTIZES

Bulletin du lundi 06 juin 2011 à 08 heures 59

BIEFS	CÔTE (1)	REF (1)
COMPORTE	8,95	8,95
TIFFARDIERE	5,91	6,40
OUCHETTE	4,00	4,00
MARAIS PIN	4,64	4,65
SOTTERIE	3,04	3,04
BOURDETTES	2,12	2,14
PORTE DE L' ILE	3,12	5,50
ST ARNAULT	1,93	1,95
BOIS DU FOUR	1,35	1,80
CHÂTEAU VERT	1,40	1,75
ACQUEDUC	1,39	1,70
MOULIN NEUF	6,61	6,60
CHABAN	6,00	6,10
SAZAY	2,30	2,50
LA GREVE	1,82	2,00
BAZOIN SEVRE /AM	1,65	1,76
CARREAU D' OR MAXI	1,49	
CARREAU D' OR MINI	1,49	

(1) Niveau d'eau mesuré selon l'ancien système NGF (Orthométrique)

Source: DDE 79, Institution Interdépartementale du Bassin de la Sèvre Niortaise

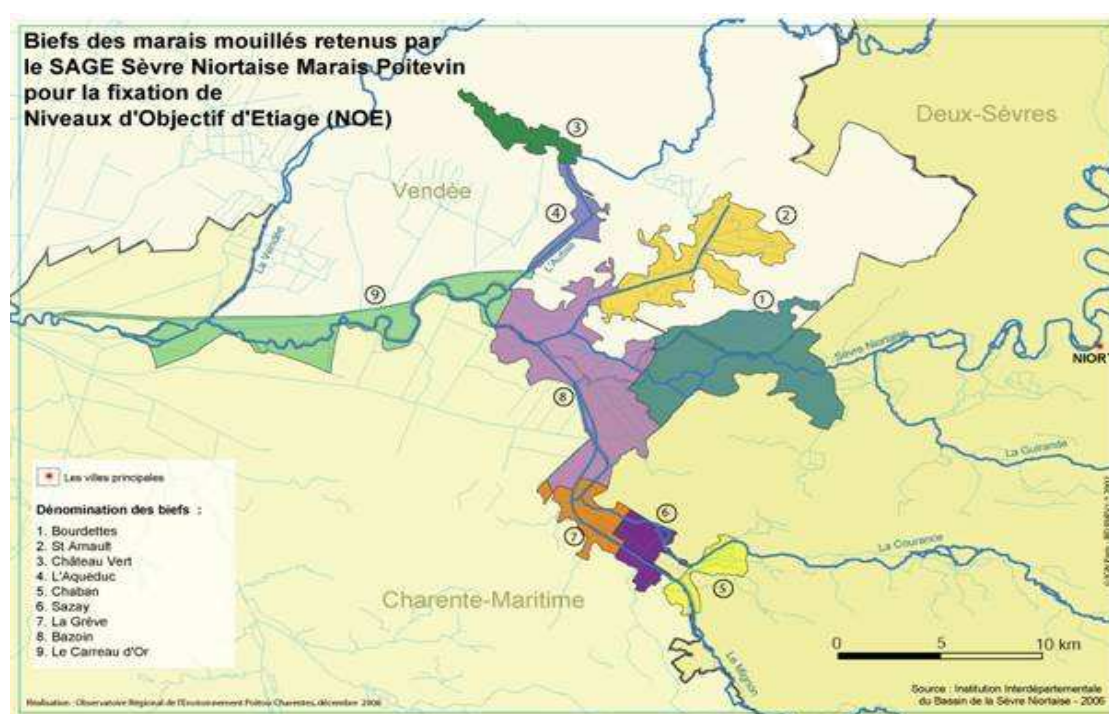

SITUATION HYDRAULIQUE DES MARAIS MOUILLES DE LA SEVRE NIORTAISE, DU MIGNON ET DES AUTIZES

Bulletin du mardi 07 juin 2011 à 09 heures 39

BIEFS	CÔTE (1)	REF (1)
COMPORTE	8,94	8,95
TIFFARDIERE	6,06	6,40
OUCHETTE	4,00	4,00
MARAIS PIN	4,66	4,65
SOTTERIE	3,05	3,04
BOURDETTES	2,13	2,14
PORTE DE L' ILE	3,10	5,50
ST ARNAULT	1,95	1,95
BOIS DU FOUR	1,37	1,80
CHÂTEAU VERT	1,40	1,75
ACQUEDUC	1,39	1,70
MOULIN NEUF	6,61	6,60
CHABAN	6,00	6,10
SAZAY	2,31	2,50
LA GREVE	1,82	2,00
BAZOIN SEVRE /AM	1,65	1,76
CARREAU D' OR MAXI	1,48	X
CARREAU D' OR MINI	1,46	X

(1) Niveau d'eau mesuré selon l'ancien système NGF (Orthométrique)

Source: DDE 79, Institution Interdépartementale du Bassin de la Sèvre Niortaise

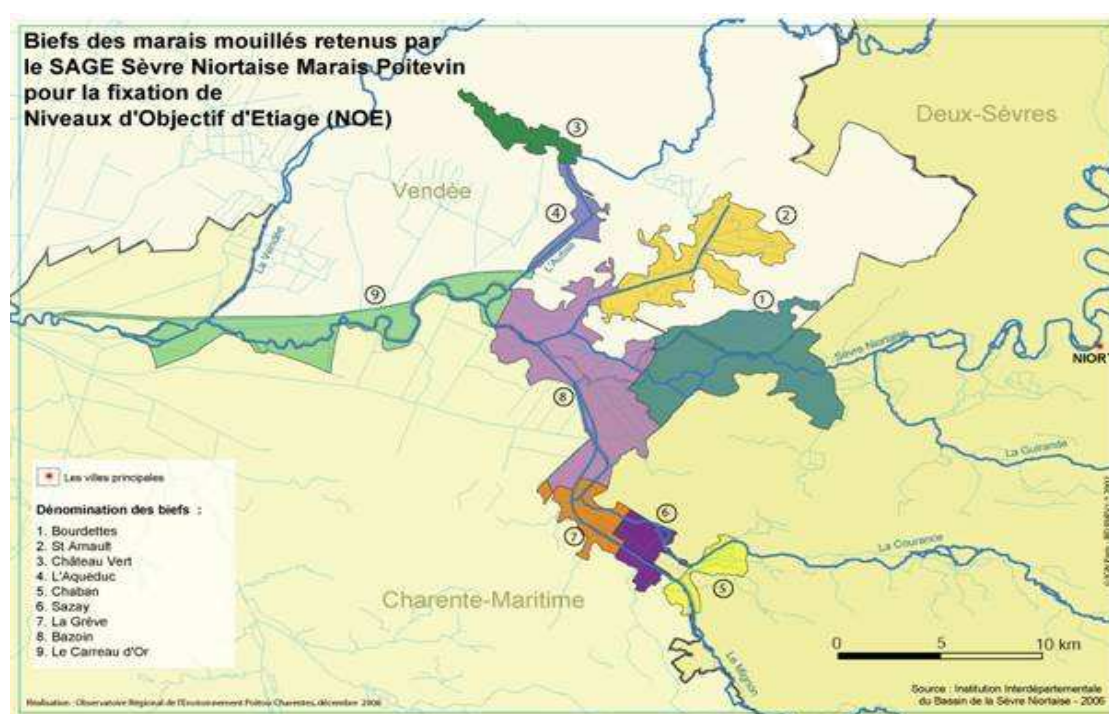

SITUATION HYDRAULIQUE DES MARAIS MOUILLES DE LA SEVRE NIORTAISE, DU MIGNON ET DES AUTIZES

Bulletin du mercredi 08 juin 2011 à 08 heures 00

BIEFS	CÔTE (1)	REF (1)
COMPORTE	8,95	8,95
TIFFARDIERE	6,39	6,40
OUCHETTE	3,99	4,00
MARAIS PIN	4,64	4,65
SOTTERIE	3,04	3,04
BOURDETTES	2,16	2,14
PORTE DE L' ILE	3,09	5,50
ST ARNAULT	1,95	1,95
BOIS DU FOUR	1,35	1,80
CHÂTEAU VERT	1,39	1,75
ACQUEDUC	1,39	1,70
MOULIN NEUF	6,61	6,60
CHABAN	6,00	6,10
SAZAY	2,31	2,50
LA GREVE	1,82	2,00
BAZOIN SEVRE /AM	1,71	1,76
CARREAU D' OR MAXI	1,48	X
CARREAU D' OR MINI	1,45	X

(1) Niveau d'eau mesuré selon l'ancien système NGF (Orthométrique)

Source: DDE 79, Institution Interdépartementale du Bassin de la Sèvre Niortaise

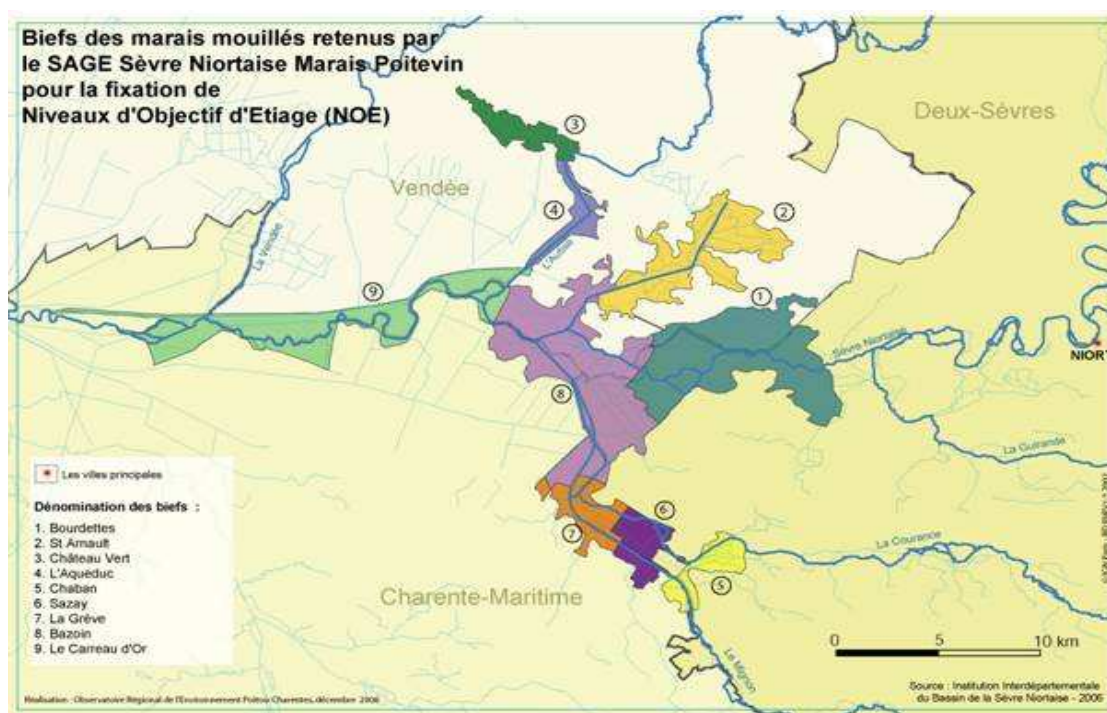

SITUATION HYDRAULIQUE DES MARAIS MOUILLES DE LA SEVRE NIORTAISE, DU MIGNON ET DES AUTIZES

Bulletin du jeudi 09 juin 2011 à 08 heures 59

BIEFS	CÔTE (1)	REF (1)
COMPORTE	8,95	8,95
TIFFARDIERE	6,39	6,40
OUCHETTE	3,99	4,00
MARAIS PIN	4,64	4,65
SOTTERIE	3,05	3,04
BOURDETTES	2,13	2,14
PORTE DE L' ILE	3,09	5,50
ST ARNAULT	1,95	1,95
BOIS DU FOUR	1,35	1,80
CHÂTEAU VERT	1,40	1,75
ACQUEDUC	1,38	1,70
MOULIN NEUF	6,61	6,60
CHABAN	6,00	6,10
SAZAY	2,29	2,50
LA GREVE	1,81	2,00
BAZOIN SEVRE /AM	1,75	1,76
CARREAU D' OR MAXI	1,56	
CARREAU D' OR MINI	1,45	

(1) Niveau d'eau mesuré selon l'ancien système NGF (Orthométrique)

Source: DDE 79, Institution Interdépartementale du Bassin de la Sèvre Niortaise

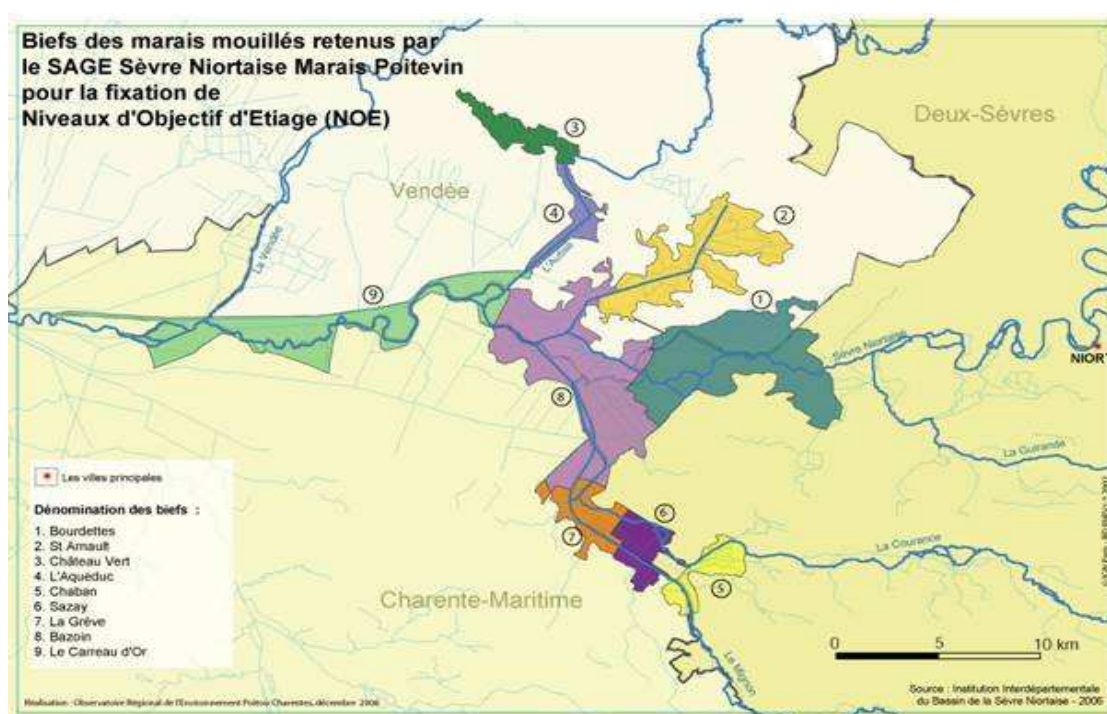

SITUATION HYDRAULIQUE DES MARAIS MOUILLES DE LA SEVRE NIORTAISE, DU MIGNON ET DES AUTIZES

Bulletin du vendredi 10 juin 2011 à 09 heures 29

BIEFS	CÔTE (1)	REF (1)
COMPORTE	8,95	8,95
TIFFARDIERE	6,38	6,40
OUCHETTE	3,99	4,00
MARAIS PIN	4,64	4,65
SOTTERIE	3,02	3,04
BOURDETTES	2,13	2,14
PORTE DE L' ILE	3,09	5,50
ST ARNAULT	1,95	1,95
BOIS DU FOUR	1,36	1,80
CHÂTEAU VERT	1,40	1,75
ACQUEDUC	1,38	1,70
MOULIN NEUF	6,61	6,60
CHABAN	6,00	6,10
SAZAY	2,28	2,50
LA GREVE	1,80	2,00
BAZOIN SEVRE /AM	1,76	1,76
CARREAU D' OR MAXI	1,59	X
CARREAU D' OR MINI	1,54	X

(1) Niveau d'eau mesuré selon l'ancien système NGF (Orthométrique)

Source: DDE 79, Institution Interdépartementale du Bassin de la Sèvre Niortaise

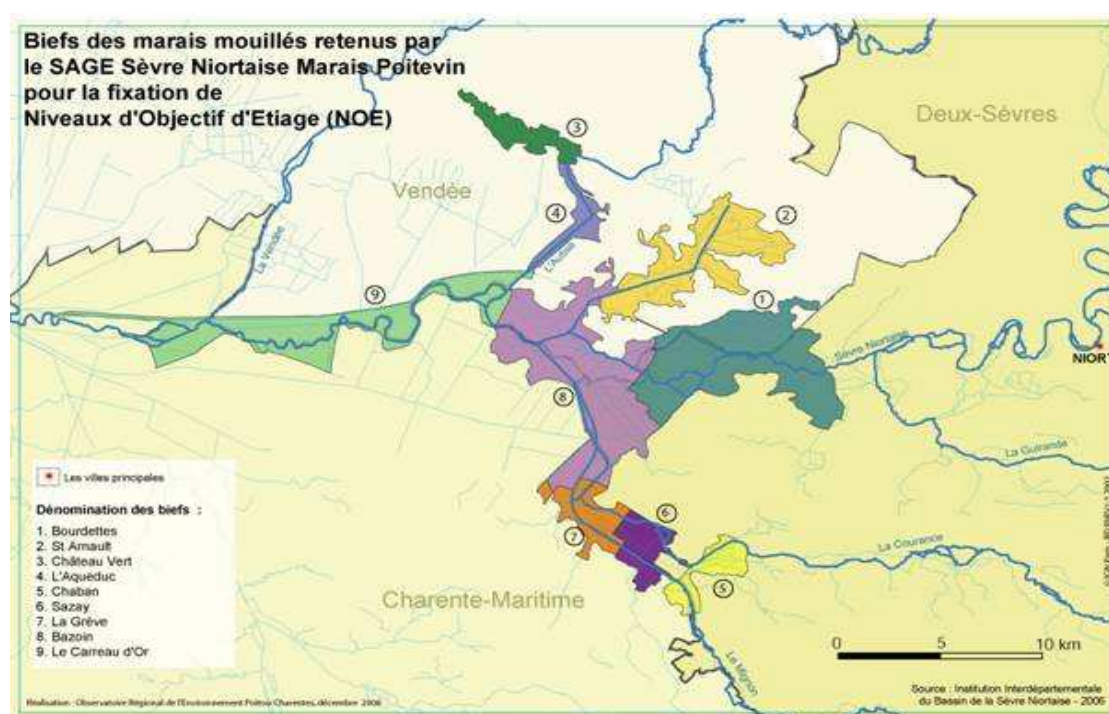

SITUATION HYDRAULIQUE DES MARAIS MOUILLES DE LA SEVRE NIORTAISE, DU MIGNON ET DES AUTIZES

Bulletin du mardi 14 juin 2011 à 09 heures 20

BIEFS	CÔTE (1)	REF (1)
COMPORTE	8,95	8,95
TIFFARDIERE	6,32	6,40
OUCHETTE	3,99	4,00
MARAIS PIN	4,64	4,65
SOTTERIE	3,04	3,04
BOURDETTES	2,13	2,14
PORTE DE L' ILE	3,11	5,50
ST ARNAULT	1,95	1,95
BOIS DU FOUR	1,35	1,80
CHÂTEAU VERT	1,40	1,75
ACQUEDUC	1,38	1,70
MOULIN NEUF	6,60	6,60
CHABAN	6,00	6,10
SAZAY	2,25	2,50
LA GREVE	1,76	2,00
BAZOIN SEVRE /AM	1,76	1,76
CARREAU D' OR MAXI	1,64	X
CARREAU D' OR MINI	1,61	X

(1) Niveau d'eau mesuré selon l'ancien système NGF (Orthométrique)

Source: DDE 79, Institution Interdépartementale du Bassin de la Sèvre Niortaise

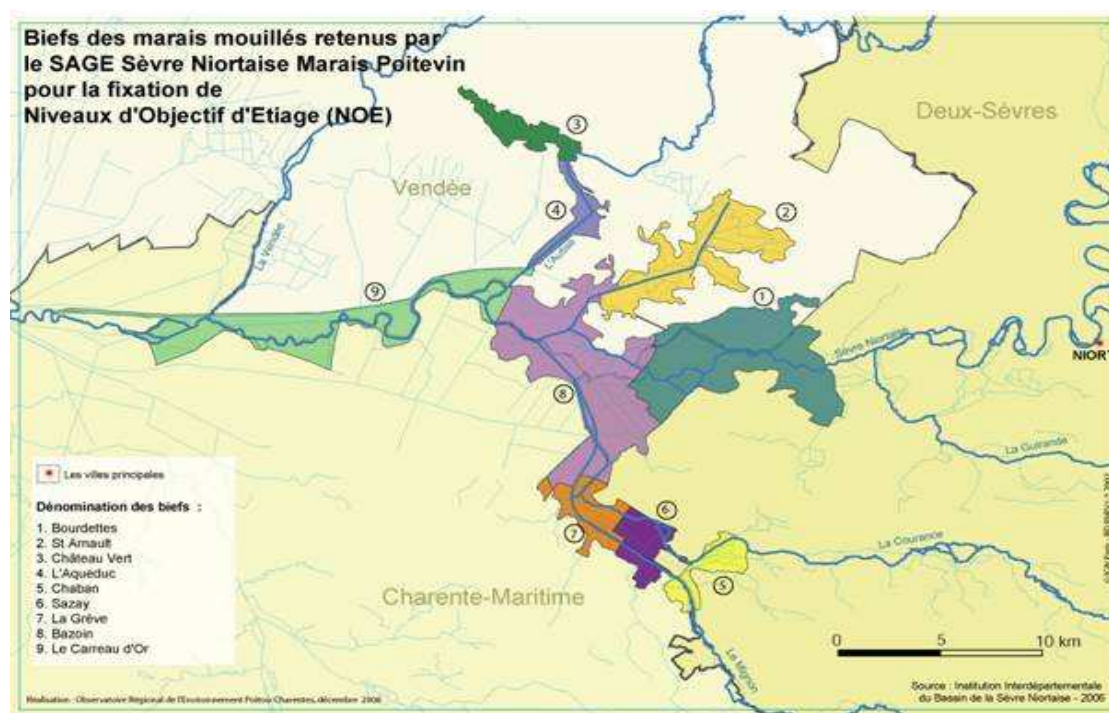

SITUATION HYDRAULIQUE DES MARAIS MOUILLES DE LA SEVRE NIORTAISE, DU MIGNON ET DES AUTIZES

Bulletin du mercredi 15 juin 2011 à 09 heures 46

BIEFS	CÔTE (1)	REF (1)
COMPORTE	8,95	8,95
TIFFARDIERE	6,31	6,40
OUCHETTE	4,00	4,00
MARAIS PIN	4,65	4,65
SOTTERIE	3,05	3,04
BOURDETTES	2,12	2,14
PORTE DE L' ILE	3,10	5,50
ST ARNAULT	1,95	1,95
BOIS DU FOUR	1,34	1,80
CHÂTEAU VERT	1,38	1,75
ACQUEDUC	1,38	1,70
MOULIN NEUF	6,60	6,60
CHABAN	6,00	6,10
SAZAY	2,25	2,50
LA GREVE	1,74	2,00
BAZOIN SEVRE /AM	1,77	1,76
CARREAU D' OR MAXI	1,64	
CARREAU D' OR MINI	1,63	

(1) Niveau d'eau mesuré selon l'ancien système NGF (Orthométrique)

Source: DDE 79, Institution Interdépartementale du Bassin de la Sèvre Niortaise

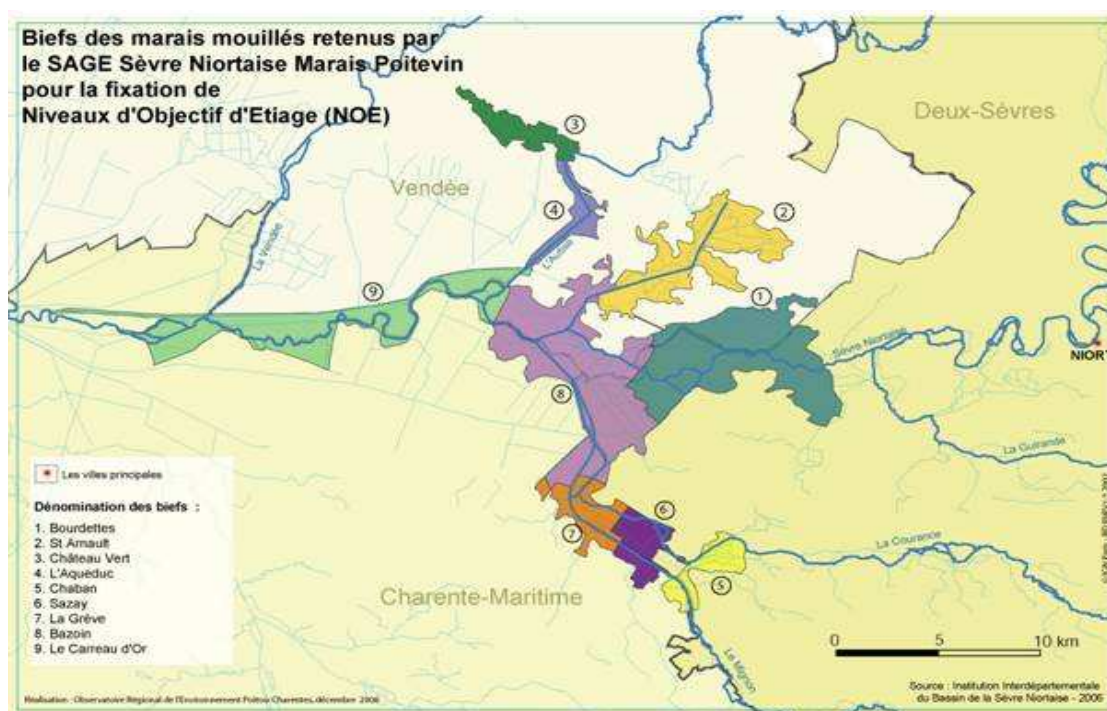

SITUATION HYDRAULIQUE DES MARAIS MOUILLES DE LA SEVRE NIORTAISE, DU MIGNON ET DES AUTIZES

Bulletin du jeudi 16 juin 2011 à 07 heures 56

BIEFS	CÔTE (1)	REF (1)
COMPORTE	8,95	8,95
TIFFARDIERE	6,25	6,40
OUCHETTE	3,99	4,00
MARAIS PIN	4,64	4,65
SOTTERIE	3,05	3,04
BOURDETTES	2,13	2,14
PORTE DE L' ILE	3,11	5,50
ST ARNAULT	1,95	1,95
BOIS DU FOUR	1,34	1,80
CHÂTEAU VERT	1,38	1,75
ACQUEDUC	1,38	1,70
MOULIN NEUF	6,59	6,60
CHABAN	6,00	6,10
SAZAY	2,25	2,50
LA GREVE	1,74	2,00
BAZOIN SEVRE /AM	1,75	1,76
CARREAU D' OR MAXI	1,64	
CARREAU D' OR MINI	1,61	

(1) Niveau d'eau mesuré selon l'ancien système NGF (Orthométrique)

Source: DDE 79, Institution Interdépartementale du Bassin de la Sèvre Niortaise

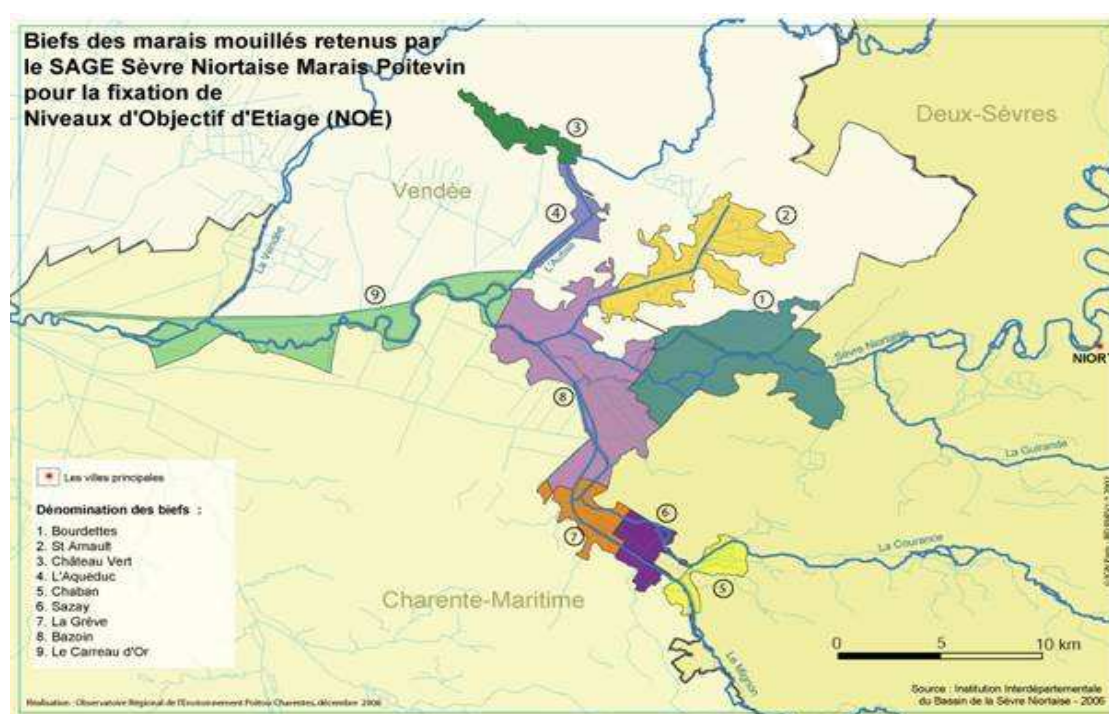

SITUATION HYDRAULIQUE DES MARAIS MOUILLES DE LA SEVRE NIORTAISE, DU MIGNON ET DES AUTIZES

Bulletin du vendredi 17 juin 2011 à 08 heures 12

BIEFS	CÔTE (1)	REF (1)
COMPORTE	8,95	8,95
TIFFARDIERE	6,17	6,40
OUCHETTE	4,00	4,00
MARAIS PIN	4,65	4,65
SOTTERIE	3,04	3,04
BOURDETTES	2,13	2,14
PORTE DE L' ILE	3,10	5,50
ST ARNAULT	1,93	1,95
BOIS DU FOUR	1,32	1,80
CHÂTEAU VERT	1,37	1,75
ACQUEDUC	1,38	1,70
MOULIN NEUF	6,59	6,60
CHABAN	5,98	6,10
SAZAY	2,25	2,50
LA GREVE	1,73	2,00
BAZOIN SEVRE /AM	1,75	1,76
CARREAU D' OR MAXI	1,64	
CARREAU D' OR MINI	1,60	

(1) Niveau d'eau mesuré selon l'ancien système NGF (Orthométrique)

Source: DDE 79, Institution Interdépartementale du Bassin de la Sèvre Niortaise

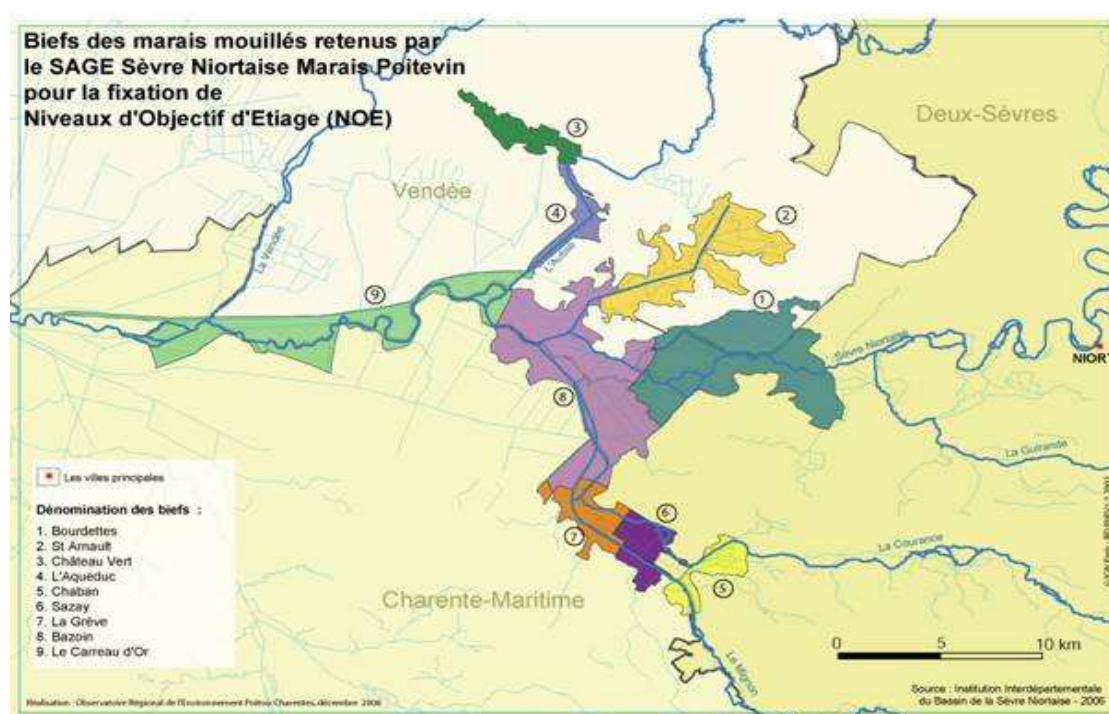

SITUATION HYDRAULIQUE DES MARAIS MOUILLES DE LA SEVRE NIORTAISE, DU MIGNON ET DES AUTIZES

Bulletin du lundi 20 juin 2011 à 07 heures 52

BIEFS	CÔTE (1)	REF (1)
COMPORTE	8,96	8,95
TIFFARDIERE	6,10	6,40
OUCHETTE	3,99	4,00
MARAIS PIN	4,64	4,65
SOTTERIE	3,03	3,04
BOURDETTES	2,13	2,14
PORTE DE L' ILE	3,12	5,50
ST ARNAULT	1,94	1,95
BOIS DU FOUR	1,32	1,80
CHÂTEAU VERT	1,37	1,75
ACQUEDUC	1,37	1,72
MOULIN NEUF	6,60	6,60
CHABAN	6,00	6,10
SAZAY	2,25	2,50
LA GREVE	1,72	2,00
BAZOIN SEVRE /AM	1,75	1,78
CARREAU D' OR MAXI	1,62	
CARREAU D' OR MINI	1,58	

(1) Niveau d'eau mesuré selon l'ancien système NGF (Orthométrique)

Source: DDE 79, Institution Interdépartementale du Bassin de la Sèvre Niortaise

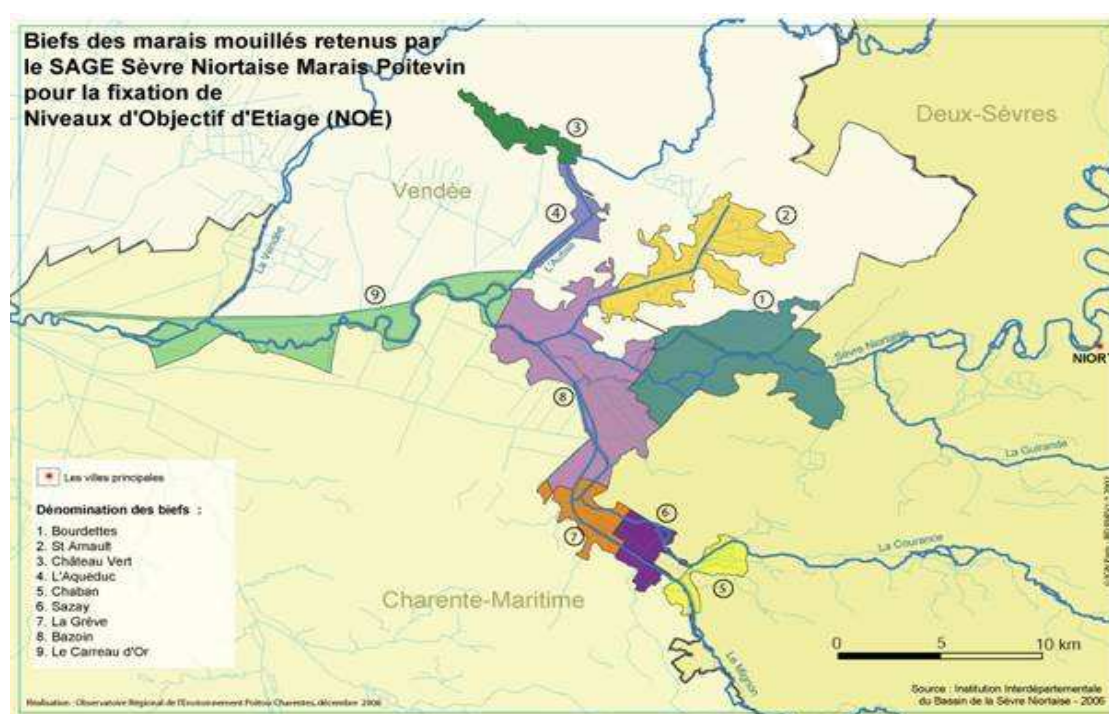

SITUATION HYDRAULIQUE DES MARAIS MOUILLES DE LA SEVRE NIORTAISE, DU MIGNON ET DES AUTIZES

Bulletin du mardi 21 juin 2011 à 07 heures 52

BIEFS	CÔTE (1)	REF (1)
COMPORTE	8,95	8,95
TIFFARDIERE	6,08	6,40
OUCHETTE	3,99	4,00
MARAIS PIN	4,64	4,65
SOTTERIE	3,04	3,04
BOURDETTES	2,13	2,14
PORTE DE L' ILE	3,11	5,50
ST ARNAULT	1,94	1,95
BOIS DU FOUR	1,32	1,80
CHÂTEAU VERT	1,37	1,75
ACQUEDUC	1,37	1,72
MOULIN NEUF	6,60	6,60
CHABAN	6,01	6,10
SAZAY	2,24	2,50
LA GREVE	1,72	2,00
BAZOIN SEVRE /AM	1,76	1,78
CARREAU D' OR MAXI	1,61	
CARREAU D' OR MINI	1,58	

(1) Niveau d'eau mesuré selon l'ancien système NGF (Orthométrique)

Source: DDE 79, Institution Interdépartementale du Bassin de la Sèvre Niortaise

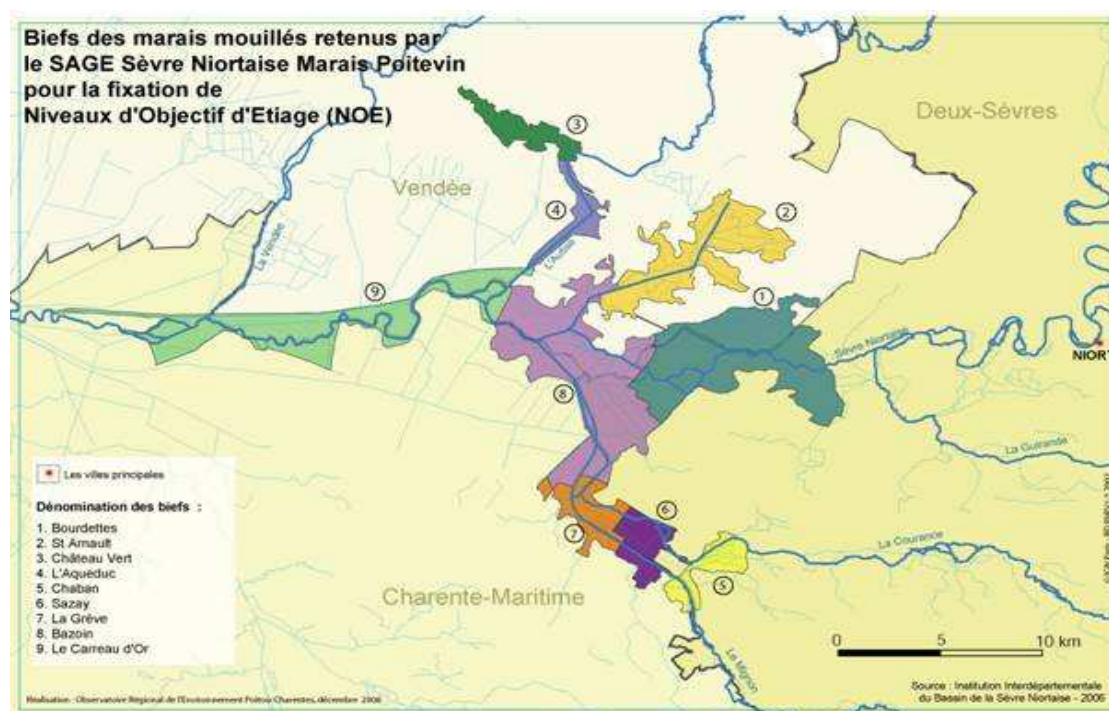

SITUATION HYDRAULIQUE DES MARAIS MOUILLES DE LA SEVRE NIORTAISE, DU MIGNON ET DES AUTIZES

Bulletin du mercredi 22 juin 2011 à 07 heures 54

BIEFS	CÔTE (1)	REF (1)
COMPORTE	8,96	8,95
TIFFARDIERE	6,02	6,40
OUCHETTE	4,00	4,00
MARAIS PIN	4,66	4,65
SOTTERIE	3,04	3,04
BOURDETTES	2,13	2,14
PORTE DE L' ILE	3,13	5,50
ST ARNAULT	1,94	1,95
BOIS DU FOUR	1,32	1,80
CHÂTEAU VERT	1,37	1,75
ACQUEDUC	1,37	1,72
MOULIN NEUF	6,60	6,60
CHABAN	6,01	6,10
SAZAY	2,25	2,50
LA GREVE	1,72	2,00
BAZOIN SEVRE /AM	1,77	1,78
CARREAU D' OR MAXI	1,61	
CARREAU D' OR MINI	1,58	

(1) Niveau d'eau mesuré selon l'ancien système NGF (Orthométrique)

Source: DDE 79, Institution Interdépartementale du Bassin de la Sèvre Niortaise

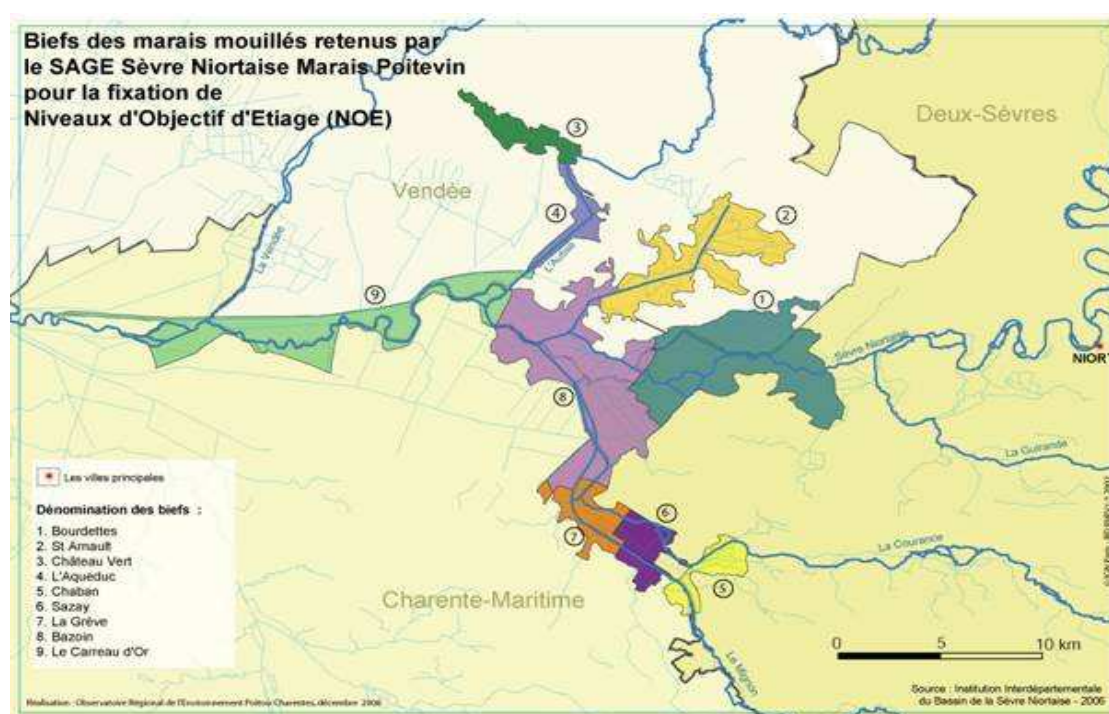

SITUATION HYDRAULIQUE DES MARAIS MOUILLES DE LA SEVRE NIORTAISE, DU MIGNON ET DES AUTIZES

Bulletin du jeudi 23 juin 2011 à 09 heures 25

BIEFS	CÔTE (1)	REF (1)
COMPORTE	8,95	8,95
TIFFARDIERE	6,03	6,40
OUCHETTE	4,00	4,00
MARAIS PIN	4,64	4,65
SOTTERIE	3,03	3,04
BOURDETTES	2,13	2,14
PORTE DE L' ILE	3,14	5,50
ST ARNAULT	1,95	1,95
BOIS DU FOUR	1,31	1,80
CHÂTEAU VERT	1,37	1,75
ACQUEDUC	1,37	1,72
MOULIN NEUF	6,61	6,60
CHABAN	6,03	6,10
SAZAY	2,26	2,50
LA GREVE	1,73	2,00
BAZOIN SEVRE /AM	1,79	1,78
CARREAU D' OR MAXI	1,63	
CARREAU D' OR MINI	1,58	

(1) Niveau d'eau mesuré selon l'ancien système NGF (Orthométrique)

Source: DDE 79, Institution Interdépartementale du Bassin de la Sèvre Niortaise

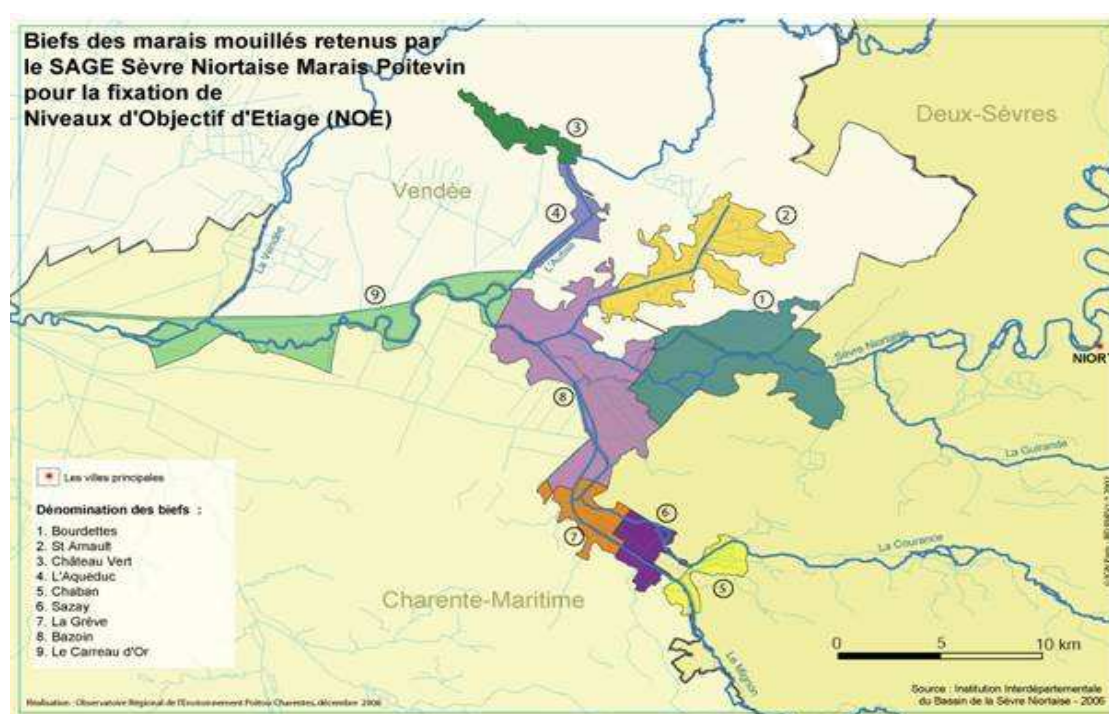

SITUATION HYDRAULIQUE DES MARAIS MOUILLES DE LA SEVRE NIORTAISE, DU MIGNON ET DES AUTIZES

Bulletin du vendredi 24 juin 2011 à 07 heures 54

BIEFS	CÔTE (1)	REF (1)
COMPORTE	8,95	8,95
TIFFARDIERE	6,02	6,40
OUCHETTE	4,00	4,00
MARAIS PIN	4,64	4,65
SOTTERIE	3,04	3,04
BOURDETTES	2,11	2,14
PORTE DE L' ILE	3,12	5,50
ST ARNAULT	1,95	1,95
BOIS DU FOUR	1,31	1,80
CHÂTEAU VERT	1,34	1,75
ACQUEDUC	1,36	1,72
MOULIN NEUF	6,61	6,60
CHABAN	6,02	6,10
SAZAY	2,25	2,50
LA GREVE	1,72	2,00
BAZOIN SEVRE /AM	1,77	1,78
CARREAU D' OR MAXI	1,64	
CARREAU D' OR MINI	1,59	

(1) Niveau d'eau mesuré selon l'ancien système NGF (Orthométrique)

Source: DDE 79, Institution Interdépartementale du Bassin de la Sèvre Niortaise

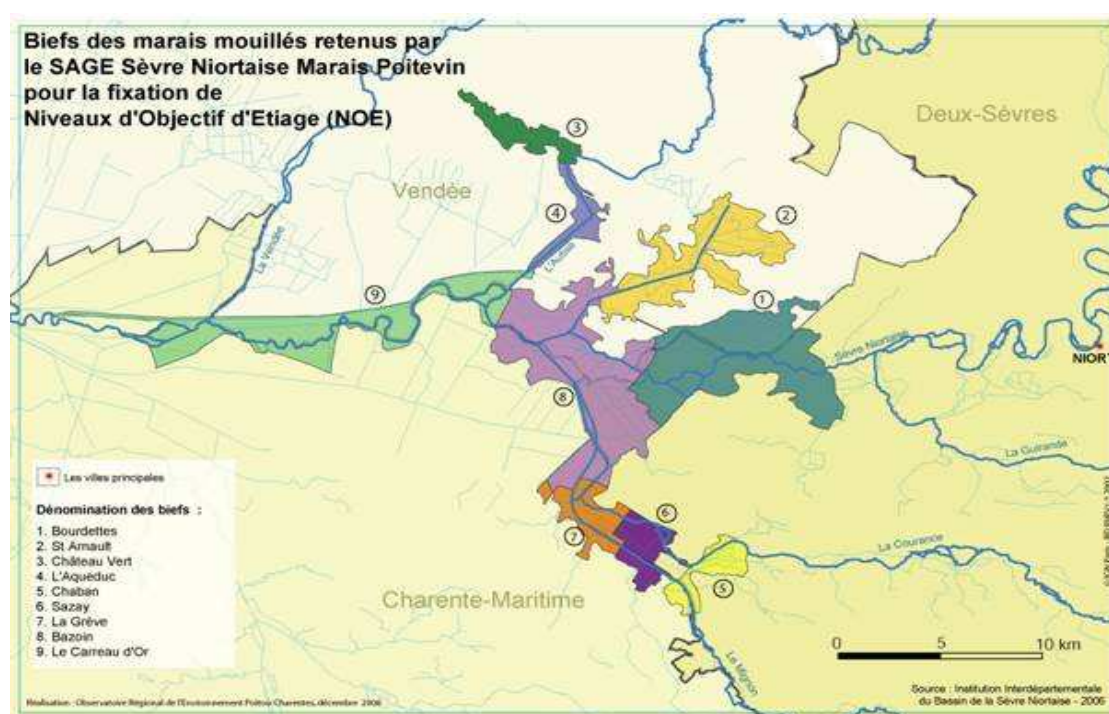

SITUATION HYDRAULIQUE DES MARAIS MOUILLES DE LA SEVRE NIORTAISE, DU MIGNON ET DES AUTIZES

Bulletin du lundi 27 juin 2011 à 07 heures 53

BIEFS	CÔTE (1)	REF (1)
COMPORTE	8,94	8,95
TIFFARDIERE	6,04	0,00
OUCHETTE	4,00	4,00
MARAIS PIN	4,64	4,65
SOTTERIE	3,03	3,04
BOURDETTES	2,11	2,14
PORTE DE L' ILE	3,12	5,50
ST ARNAULT	1,90	1,95
BOIS DU FOUR	1,28	1,80
CHÂTEAU VERT	1,31	1,75
ACQUEDUC	1,33	1,72
MOULIN NEUF	6,59	6,60
CHABAN	5,98	6,10
SAZAY	2,24	2,50
LA GREVE	1,70	2,00
BAZOIN SEVRE /AM	1,71	1,78
CARREAU D' OR MAXI	1,63	
CARREAU D' OR MINI	1,59	

(1) Niveau d'eau mesuré selon l'ancien système NGF (Orthométrique)

Source: DDE 79, Institution Interdépartementale du Bassin de la Sèvre Niortaise

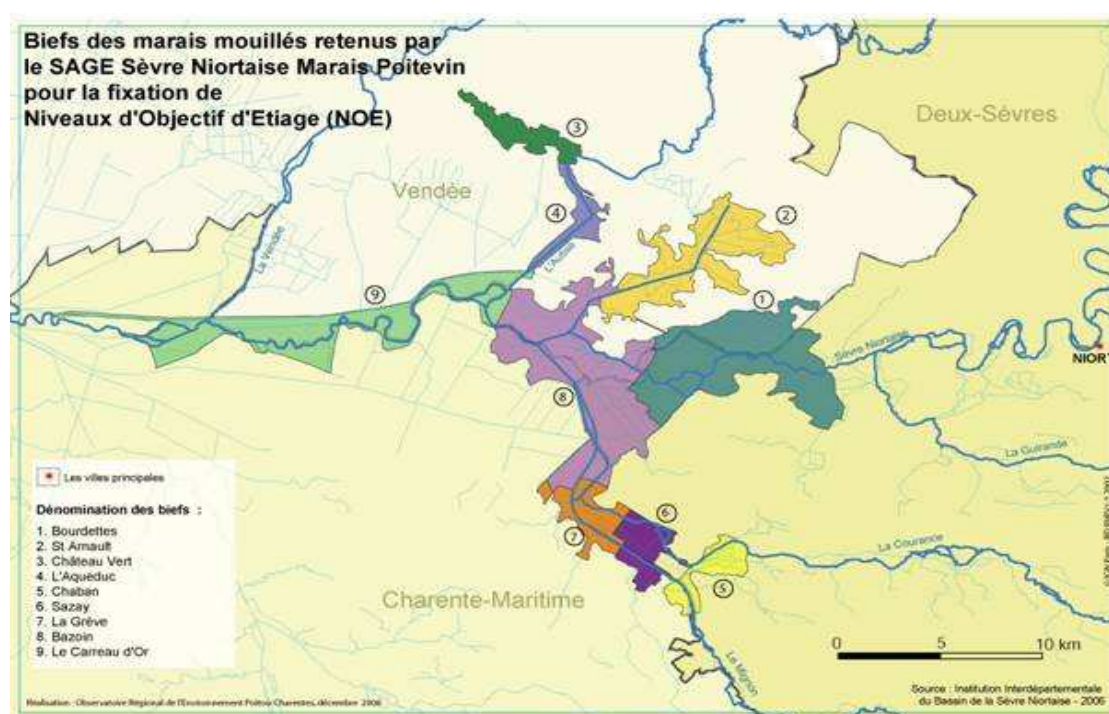

SITUATION HYDRAULIQUE DES MARAIS MOUILLES DE LA SEVRE NIORTAISE, DU MIGNON ET DES AUTIZES

Bulletin du mardi 28 juin 2011 à 09 heures 13

BIEFS	CÔTE (1)	REF (1)
COMPORTE	8,94	8,95
TIFFARDIERE	5,93	6,40
OUCHETTE	4,01	4,00
MARAIS PIN	4,64	4,65
SOTTERIE	3,03	3,04
BOURDETTES	2,11	2,14
PORTE DE L' ILE	3,13	5,50
ST ARNAULT	1,88	1,95
BOIS DU FOUR	1,28	1,80
CHÂTEAU VERT	1,31	1,75
ACQUEDUC	1,32	1,72
MOULIN NEUF	6,59	6,60
CHABAN	5,97	6,10
SAZAY	2,24	2,50
LA GREVE	1,69	2,00
BAZOIN SEVRE /AM	1,70	1,78
CARREAU D' OR MAXI	1,63	
CARREAU D' OR MINI	1,56	

(1) Niveau d'eau mesuré selon l'ancien système NGF (Orthométrique)

Source: DDE 79, Institution Interdépartementale du Bassin de la Sèvre Niortaise

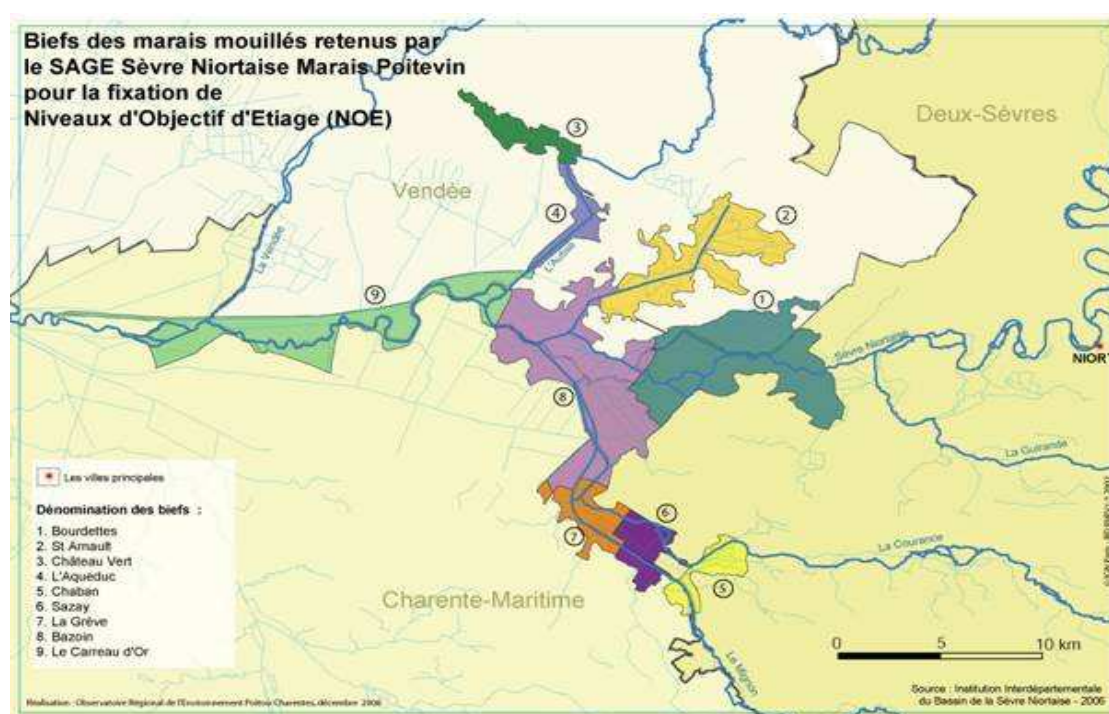

SITUATION HYDRAULIQUE DES MARAIS MOUILLES DE LA SEVRE NIORTAISE, DU MIGNON ET DES AUTIZES

Bulletin du mercredi 29 juin 2011 à 07 heures 53

BIEFS	CÔTE (1)	REF (1)
COMPORTE	8,94	8,95
TIFFARDIERE	5,83	6,40
OUCHETTE	4,01	4,00
MARAIS PIN	4,63	4,65
SOTTERIE	3,03	3,04
BOURDETTES	2,11	2,14
PORTE DE L' ILE	3,13	5,50
ST ARNAULT	1,87	1,95
BOIS DU FOUR	1,26	1,80
CHÂTEAU VERT	1,31	1,75
ACQUEDUC	1,32	1,72
MOULIN NEUF	6,60	6,60
CHABAN	5,95	6,10
SAZAY	2,23	2,50
LA GREVE	1,67	2,00
BAZOIN SEVRE /AM	1,69	1,78
CARREAU D' OR MAXI	1,60	X
CARREAU D' OR MINI	1,58	X

(1) Niveau d'eau mesuré selon l'ancien système NGF (Orthométrique)

Source: DDE 79, Institution Interdépartementale du Bassin de la Sèvre Niortaise

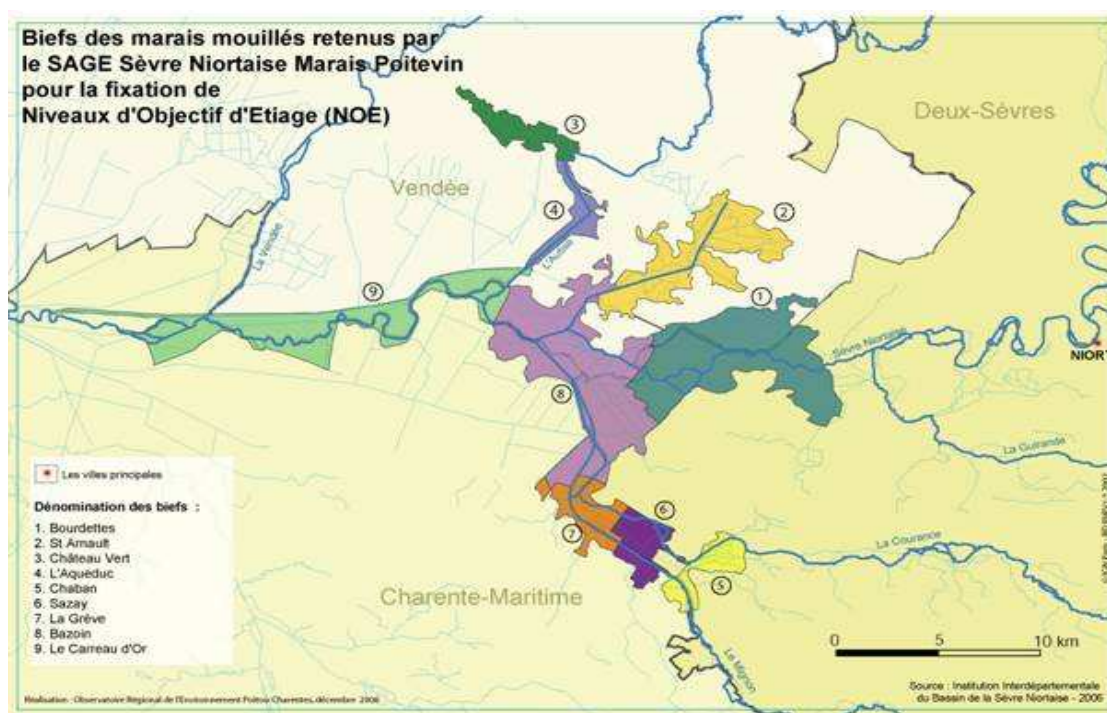

SITUATION HYDRAULIQUE DES MARAIS MOUILLES DE LA SEVRE NIORTAISE, DU MIGNON ET DES AUTIZES

Bulletin du jeudi 30 juin 2011 à 09 heures 13

BIEFS	CÔTE (1)	REF (1)
COMPORTE	8,94	8,95
TIFFARDIERE	5,68	6,40
OUCHETTE	3,99	4,00
MARAIS PIN	4,64	4,65
SOTTERIE	3,02	3,04
BOURDETTES	2,11	2,14
PORTE DE L' ILE	3,13	5,50
ST ARNAULT	1,86	1,95
BOIS DU FOUR	1,25	1,80
CHÂTEAU VERT	1,25	1,75
ACQUEDUC	1,30	1,72
MOULIN NEUF	6,61	6,60
CHABAN	5,93	6,10
SAZAY	2,23	2,50
LA GREVE	1,67	2,00
BAZOIN SEVRE /AM	1,68	1,78
CARREAU D' OR MAXI	1,58	X
CARREAU D' OR MINI	1,57	X

(1) Niveau d'eau mesuré selon l'ancien système NGF (Orthométrique)

Source: DDE 79, Institution Interdépartementale du Bassin de la Sèvre Niortaise

