

**SITUATION HYDRAULIQUE DES MARAIS MOUILLES DE LA SEVRE NIORTAISE, DU MIGNON ET DES AUTIZES**

Bulletin du jeudi 01 septembre 2011 à 07 heures 57

BIEFS	CÔTE (1)	REF (1)
COMPORTE	8,94	8,95
TIFFARDIERE	6,39	6,40
OUCHETTE	3,99	4,00
MARAIS PIN	4,64	4,65
SOTTERIE	3,00	3,00
BOURDETTES	2,11	2,10
PORTE DE L' ILE	3,16	5,50
ST ARNAULT	0,00	1,95
BOIS DU FOUR	1,22	1,80
CHÂTEAU VERT	1,22	1,75
ACQUEDUC	1,28	1,70
MOULIN NEUF	6,61	6,60
CHABAN	5,95	6,10
SAZAY	2,12	2,50
LA GREVE	1,71	2,00
BAZOIN SEVRE /AM	1,69	1,70
CARREAU D' OR MAXI	1,51	X
CARREAU D' OR MINI	1,48	X

(1) Niveau d'eau mesuré selon l'ancien système NGF (Orthométrique)

Source: DDT 79, Institution Interdépartementale du Bassin de la Sèvre Niortaise

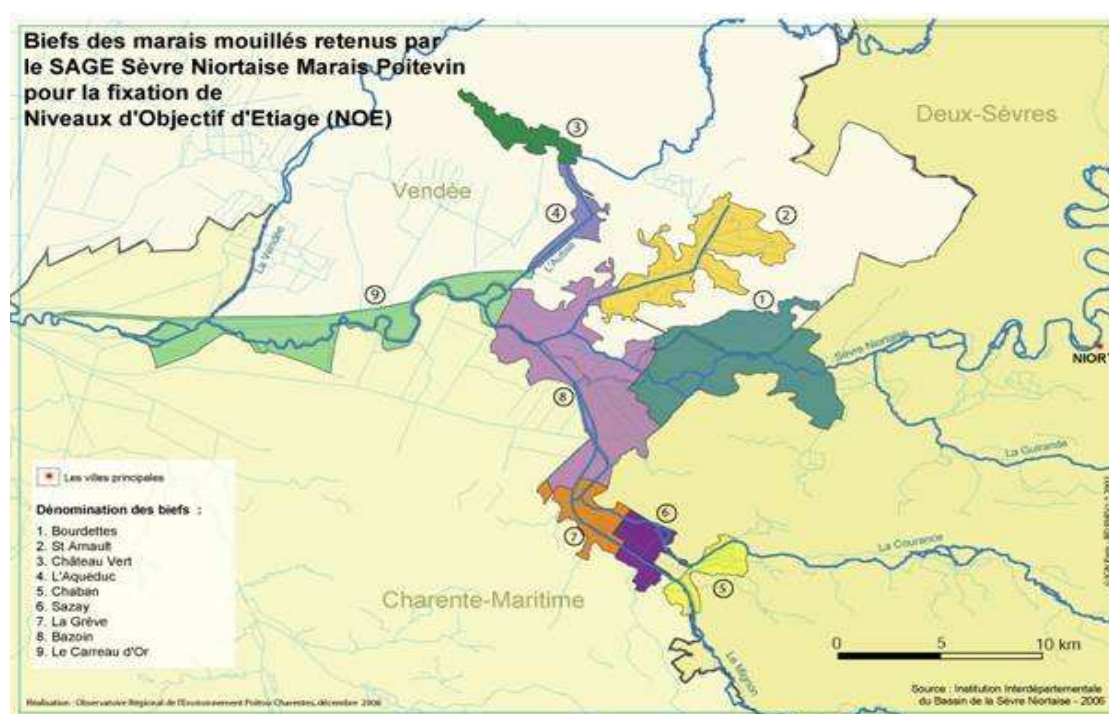

**SITUATION HYDRAULIQUE DES MARAIS MOUILLÉS DE LA SEVRE NIORTAISE, DU MIGNON  
ET DES AUTIZES**

Bulletin du vendredi 02 septembre 2011 à 07 heures 52

BIEFS	CÔTE (1)	REF (1)
COMPORTE	8,95	8,95
TIFFARDIERE	6,39	6,40
OUCHETTE	4,01	4,00
MARAI PIN	4,64	4,65
SOTTERIE	3,00	3,00
BOURDETTES	2,10	2,10
PORTE DE L' ILE	3,15	5,50
ST ARNAULT	0,00	1,95
BOIS DU FOUR	1,22	1,80
CHÂTEAU VERT	1,22	1,75
ACQUEDUC	1,28	1,70
MOULIN NEUF	6,59	6,60
CHABAN	6,06	6,10
SAZAY	2,13	2,50
LA GREVE	1,71	2,00
BAZOIN SEVRE /AM	1,71	1,70
CARREAU D' OR MAXI	1,51	X
CARREAU D' OR MINI	1,45	X

(1) Niveau d'eau mesuré selon l'ancien système NGF (Orthométrique)

Source: DDT 79, Institution Interdépartementale du Bassin de la Sèvre Niortaise

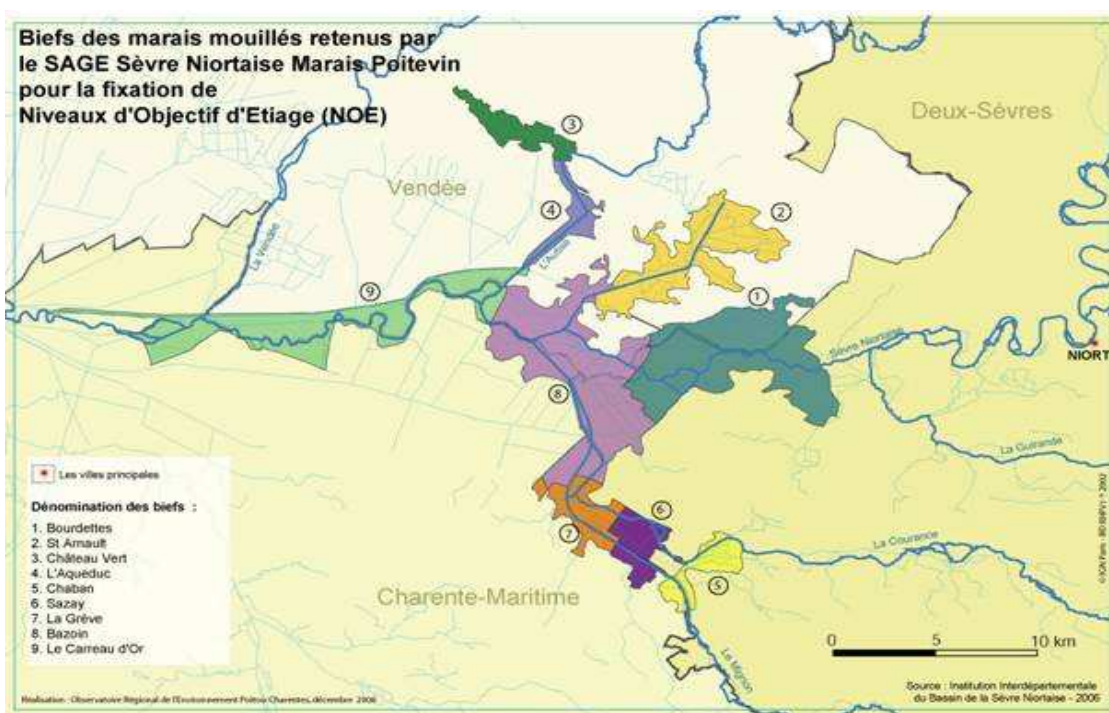

**SITUATION HYDRAULIQUE DES MARAIS MOUILLES DE LA SEVRE NIORTAISE, DU MIGNON ET DES AUTIZES**

Bulletin du lundi 05 septembre 2011 à 07 heures 52

BIEFS	CÔTE (1)	REF (1)
COMPORTE	8,94	8,95
TIFFARDIERE	6,39	6,40
OUCHETTE	3,99	4,00
MARAIS PIN	4,65	4,65
SOTTERIE	3,00	3,00
BOURDETTES	2,09	2,10
PORTE DE L' ILE	3,14	5,50
ST ARNAULT	1,82	1,95
BOIS DU FOUR	1,21	1,80
CHÂTEAU VERT	1,22	1,75
ACQUEDUC	1,27	1,70
MOULIN NEUF	6,60	6,60
CHABAN	6,04	6,10
SAZAY	2,14	2,50
LA GREVE	1,74	2,00
BAZOIN SEVRE /AM	1,70	1,70
CARREAU D' OR MAXI	1,48	X
CARREAU D' OR MINI	1,41	X

(1) Niveau d'eau mesuré selon l'ancien système NGF (Orthométrique)

Source: DDT 79, Institution Interdépartementale du Bassin de la Sèvre Niortaise

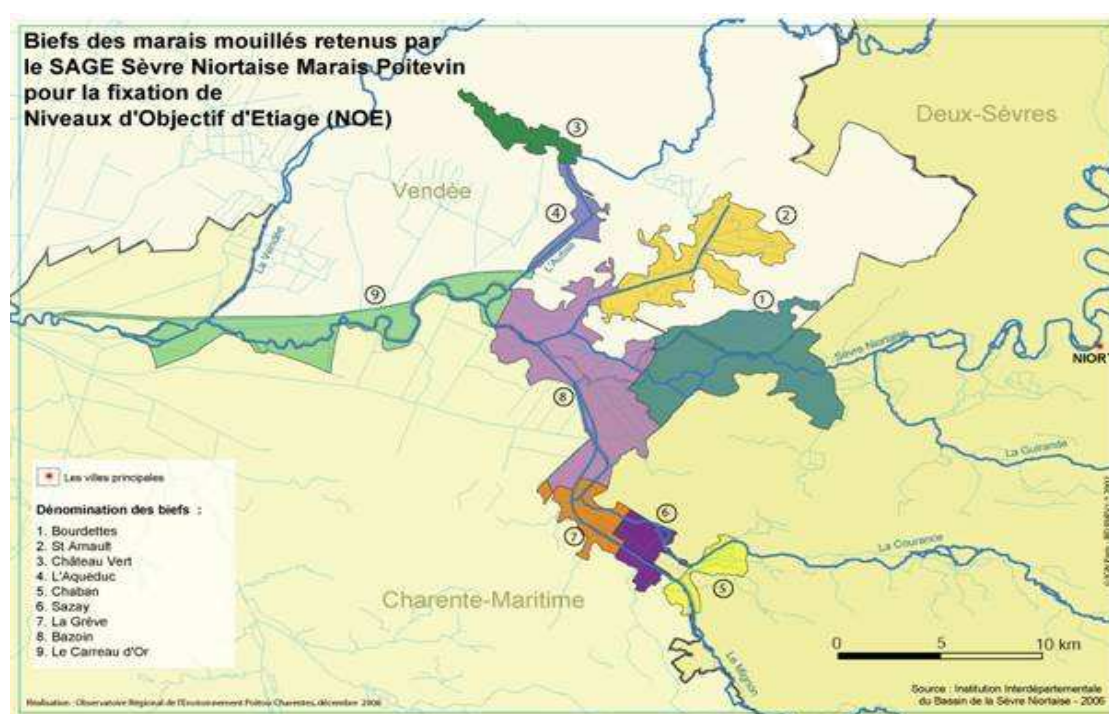

**SITUATION HYDRAULIQUE DES MARAIS MOUILLES DE LA SEVRE NIORTAISE, DU MIGNON ET DES AUTIZES**

Bulletin du mardi 06 septembre 2011 à 09 heures 02

BIEFS	CÔTE (1)	REF (1)
COMPORTE	8,95	8,95
TIFFARDIERE	6,41	6,40
OUCHETTE	3,99	4,00
MARAIS PIN	4,65	4,65
SOTTERIE	3,01	3,00
BOURDETTES	2,09	2,10
PORTE DE L' ILE	3,14	5,50
ST ARNAULT	1,80	1,95
BOIS DU FOUR	1,20	1,80
CHÂTEAU VERT	1,22	1,75
ACQUEDUC	1,26	1,70
MOULIN NEUF	6,60	6,60
CHABAN	6,01	6,10
SAZAY	2,13	2,50
LA GREVE	1,72	2,00
BAZOIN SEVRE /AM	1,69	1,70
CARREAU D' OR MAXI	1,45	X
CARREAU D' OR MINI	1,39	X

(1) Niveau d'eau mesuré selon l'ancien système NGF (Orthométrique)

Source: DDT 79, Institution Interdépartementale du Bassin de la Sèvre Niortaise

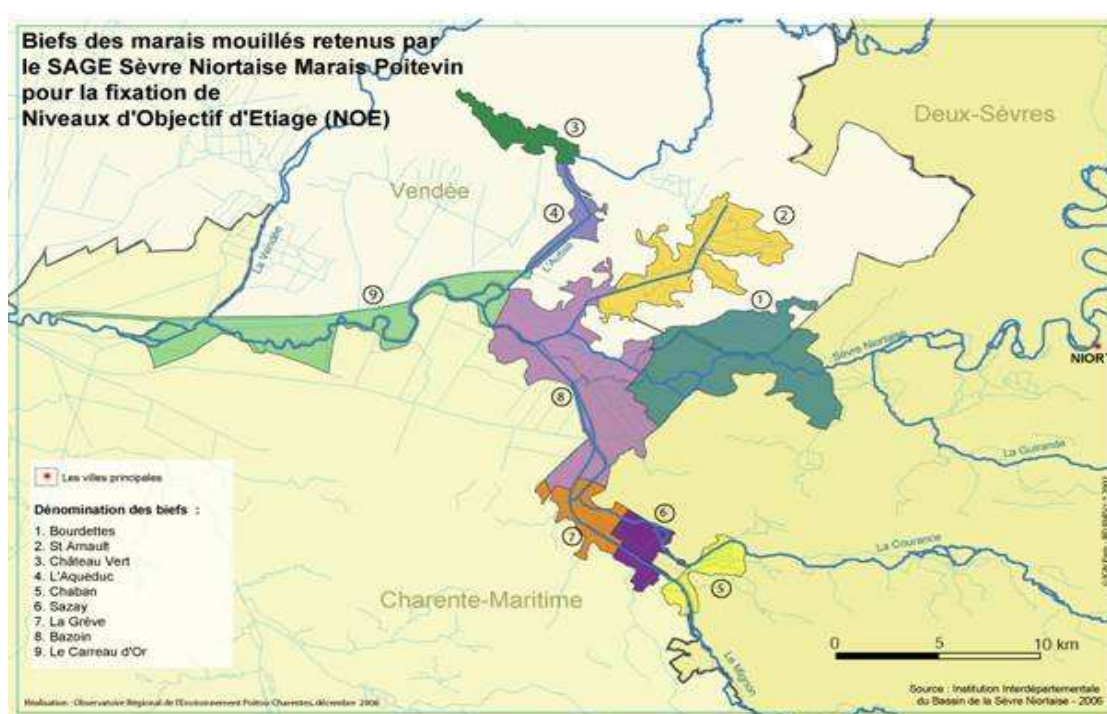

**SITUATION HYDRAULIQUE DES MARAIS MOUILLES DE LA SEVRE NIORTAISE, DU MIGNON ET DES AUTIZES**

Bulletin du mercredi 07 septembre 2011 à 08 heures 45

BIEFS	CÔTE (1)	REF (1)
COMPORTE	8,94	8,95
TIFFARDIERE	6,39	6,40
OUCHETTE	3,99	4,00
MARAIS PIN	4,64	4,65
SOTTERIE	3,00	3,00
BOURDETTES	2,10	2,10
PORTE DE L' ILE	3,15	5,50
ST ARNAULT	1,80	1,95
BOIS DU FOUR	1,20	1,80
CHÂTEAU VERT	1,22	1,75
ACQUEDUC	1,26	1,70
MOULIN NEUF	6,61	6,60
CHABAN	5,99	6,10
SAZAY	2,13	2,50
LA GREVE	1,73	2,00
BAZOIN SEVRE /AM	1,71	1,70
CARREAU D' OR MAXI	1,41	X
CARREAU D' OR MINI	1,39	X

(1) Niveau d'eau mesuré selon l'ancien système NGF (Orthométrique)

Source: DDT 79, Institution Interdépartementale du Bassin de la Sèvre Niortaise

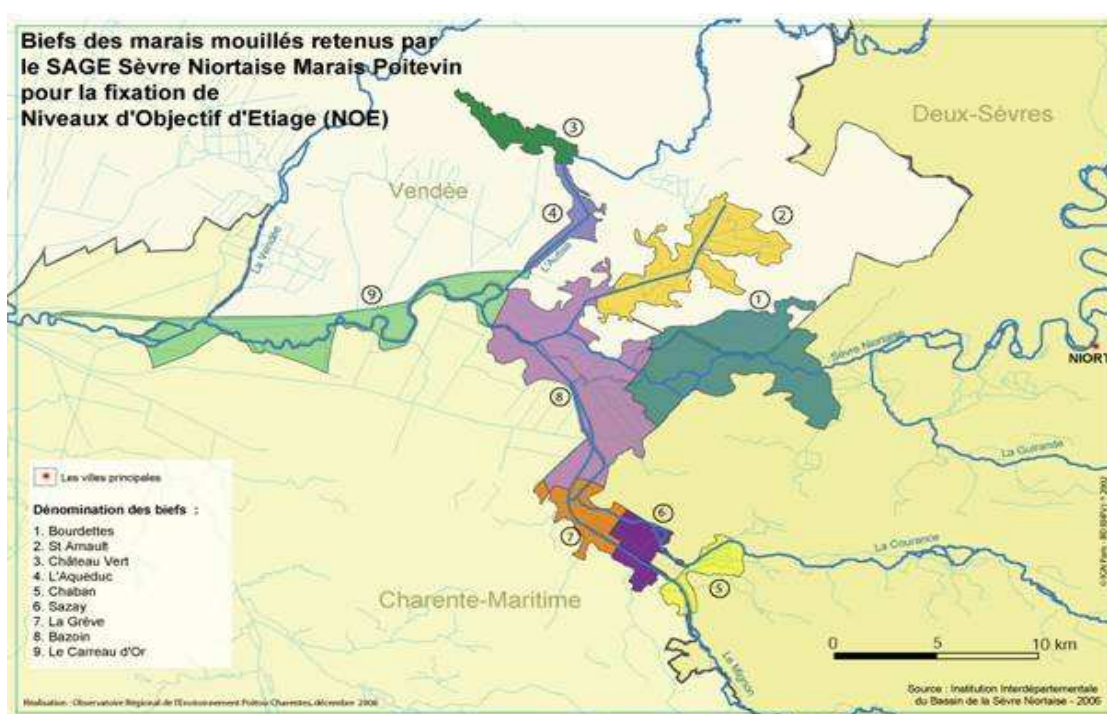

**SITUATION HYDRAULIQUE DES MARAIS MOUILLES DE LA SEVRE NIORTAISE, DU MIGNON ET DES AUTIZES**

Bulletin du jeudi 08 septembre 2011 à 09 heures 04

BIEFS	CÔTE (1)	REF (1)
COMPORTE	8,94	8,95
TIFFARDIERE	6,39	6,40
OUCHETTE	3,99	4,00
MARAIS PIN	4,64	4,65
SOTTERIE	3,00	3,00
BOURDETTES	2,09	2,10
PORTE DE L' ILE	3,15	5,50
ST ARNAULT	1,80	1,95
BOIS DU FOUR	1,19	1,80
CHÂTEAU VERT	1,22	1,75
ACQUEDUC	1,25	1,70
MOULIN NEUF	6,60	6,60
CHABAN	6,00	6,10
SAZAY	2,13	2,50
LA GREVE	1,74	2,00
BAZOIN SEVRE /AM	1,70	1,70
CARREAU D' OR MAXI	1,48	X
CARREAU D' OR MINI	1,41	X

(1) Niveau d'eau mesuré selon l'ancien système NGF (Orthométrique)

Source: DDT 79, Institution Interdépartementale du Bassin de la Sèvre Niortaise

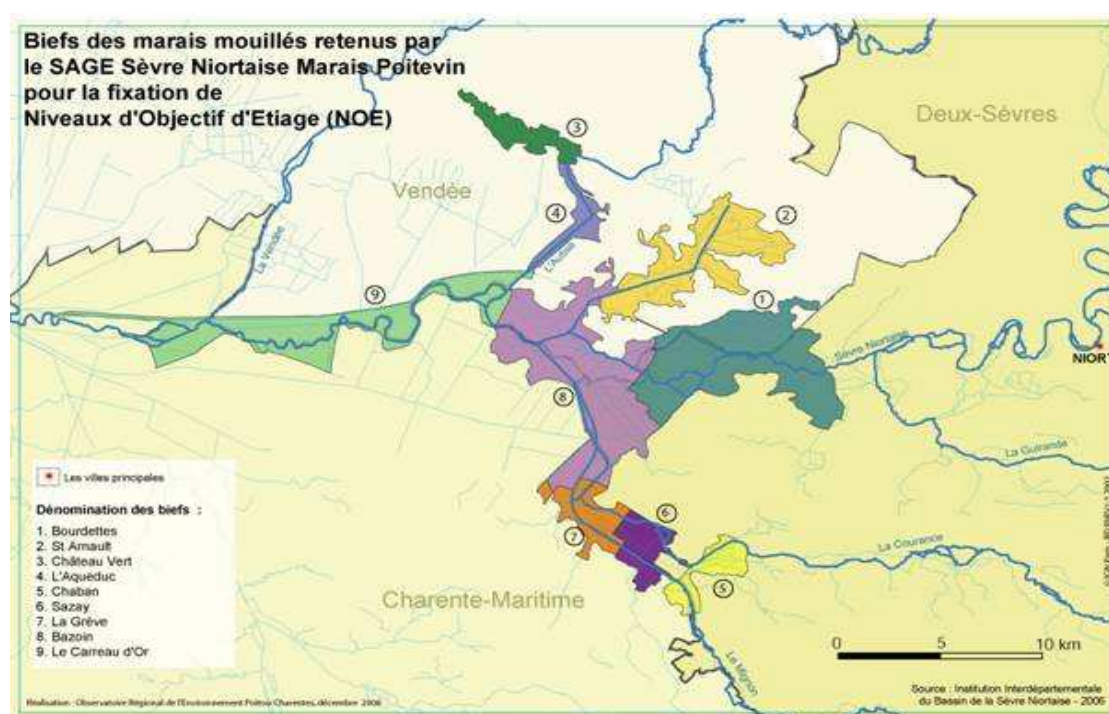

**SITUATION HYDRAULIQUE DES MARAIS MOUILLES DE LA SEVRE NIORTAISE, DU MIGNON ET DES AUTIZES**

Bulletin du vendredi 09 septembre 2011 à 09 heures 24

BIEFS	CÔTE (1)	REF (1)
COMPORTE	8,95	8,95
TIFFARDIERE	6,39	6,40
OUCHETTE	3,99	4,00
MARAIS PIN	4,65	4,65
SOTTERIE	3,00	3,00
BOURDETTES	2,09	2,10
PORTE DE L' ILE	3,16	5,50
ST ARNAULT	1,83	1,95
BOIS DU FOUR	1,20	1,80
CHÂTEAU VERT	1,22	1,75
ACQUEDUC	1,25	1,70
MOULIN NEUF	6,59	6,60
CHABAN	6,04	6,10
SAZAY	2,14	2,50
LA GREVE	1,71	2,00
BAZOIN SEVRE /AM	1,70	1,70
CARREAU D' OR MAXI	1,48	X
CARREAU D' OR MINI	1,42	X

(1) Niveau d'eau mesuré selon l'ancien système NGF (Orthométrique)

Source: DDT 79, Institution Interdépartementale du Bassin de la Sèvre Niortaise

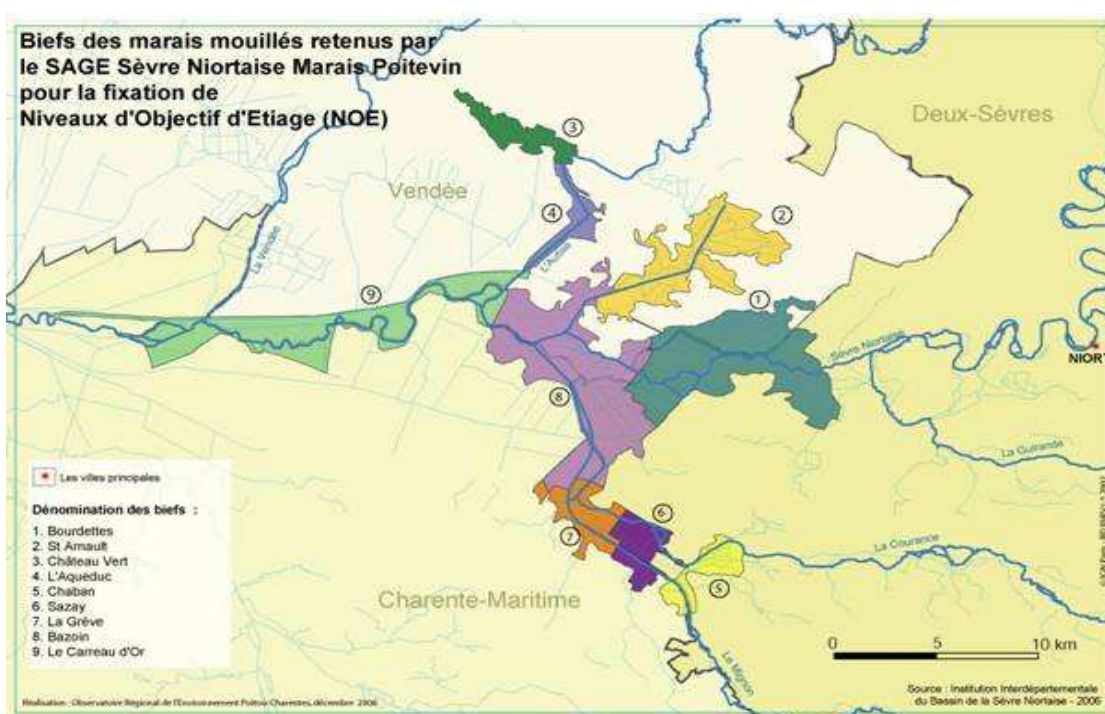

**SITUATION HYDRAULIQUE DES MARAIS MOUILLES DE LA SEVRE NIORTAISE, DU MIGNON ET DES AUTIZES**

Bulletin du lundi 12 septembre 2011 à 09 heures 11

BIEFS	CÔTE (1)	REF (1)
COMPORTE	8,94	8,95
TIFFARDIERE	6,39	6,40
OUCHETTE	3,99	4,00
MARAIS PIN	4,64	4,65
SOTTERIE	2,99	3,00
BOURDETTES	2,11	2,10
PORTE DE L' ILE	3,16	5,50
ST ARNAULT	1,85	0,00
BOIS DU FOUR	1,21	1,80
CHÂTEAU VERT	1,23	1,75
ACQUEDUC	1,24	1,70
MOULIN NEUF	6,60	6,60
CHABAN	6,04	6,10
SAZAY	2,14	2,50
LA GREVE	1,72	2,00
BAZOIN SEVRE /AM	1,71	1,70
CARREAU D' OR MAXI	1,48	X
CARREAU D' OR MINI	1,42	X

(1) Niveau d'eau mesuré selon l'ancien système NGF (Orthométrique)

Source: DDT 79, Institution Interdépartementale du Bassin de la Sèvre Niortaise

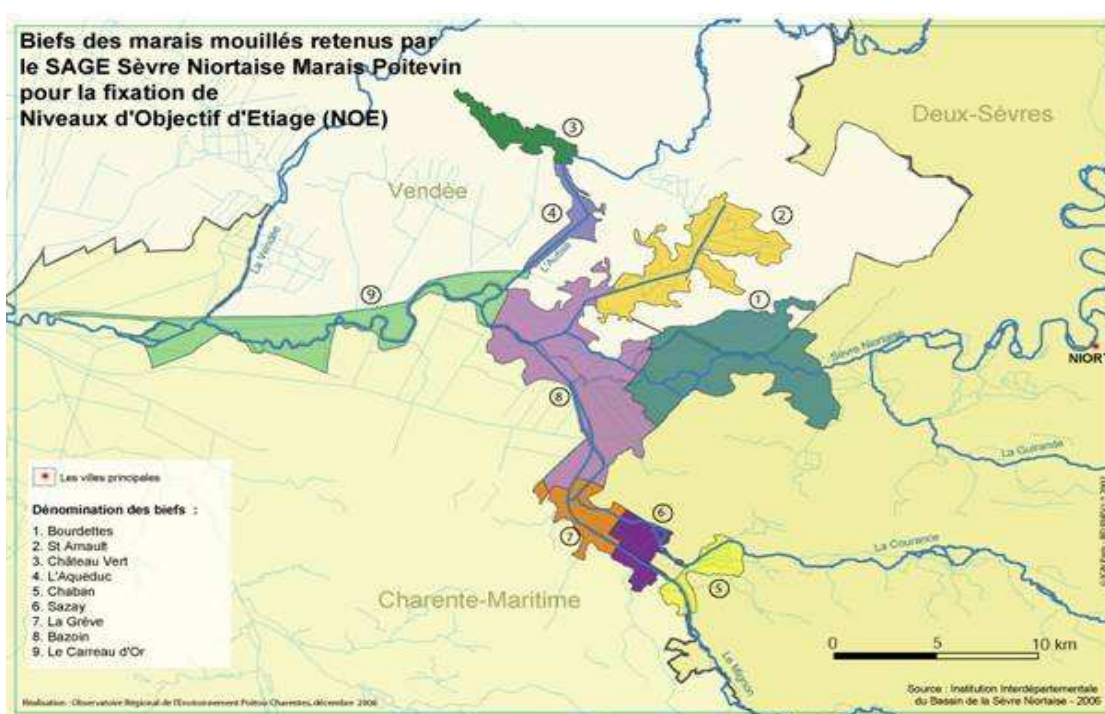

**SITUATION HYDRAULIQUE DES MARAIS MOUILLES DE LA SEVRE NIORTAISE, DU MIGNON ET DES AUTIZES**

Bulletin du mardi 13 septembre 2011 à 08 heures 32

BIEFS	CÔTE (1)	REF (1)
COMPORTE	8,94	8,95
TIFFARDIERE	6,41	6,40
OUCHETTE	3,99	4,00
MARAIS PIN	4,65	4,65
SOTTERIE	3,01	3,00
BOURDETTES	2,10	2,10
PORTE DE L' ILE	3,16	5,50
ST ARNAULT	1,87	1,95
BOIS DU FOUR	1,21	1,80
CHÂTEAU VERT	1,23	1,75
ACQUEDUC	1,25	1,70
MOULIN NEUF	6,60	6,60
CHABAN	6,04	6,10
SAZAY	2,14	2,50
LA GREVE	1,73	2,00
BAZOIN SEVRE /AM	1,71	1,70
CARREAU D' OR MAXI	1,51	X
CARREAU D' OR MINI	1,45	X

(1) Niveau d'eau mesuré selon l'ancien système NGF (Orthométrique)

Source: DDT 79, Institution Interdépartementale du Bassin de la Sèvre Niortaise

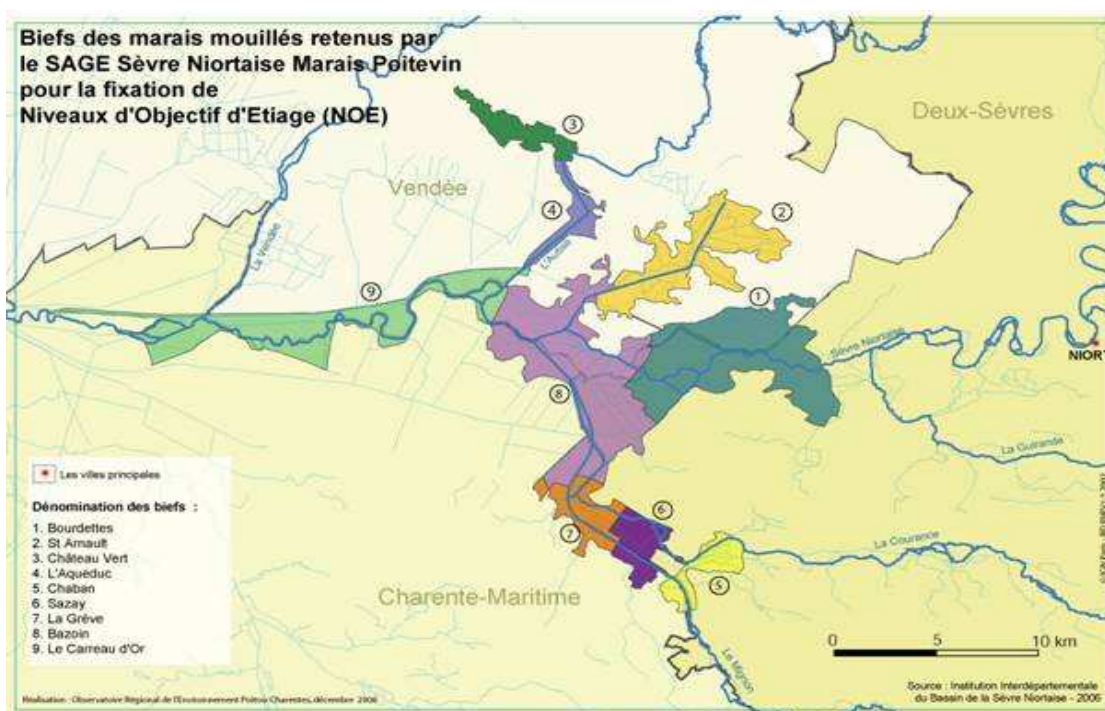

**SITUATION HYDRAULIQUE DES MARAIS MOUILLES DE LA SEVRE NIORTAISE, DU MIGNON ET DES AUTIZES**

Bulletin du mercredi 14 septembre 2011 à 09 heures 11

BIEFS	CÔTE (1)	REF (1)
COMPORTE	8,95	8,95
TIFFARDIERE	6,41	6,40
OUCHETTE	3,99	4,00
MARAIS PIN	4,64	4,65
SOTTERIE	2,99	3,00
BOURDETTES	2,09	2,10
PORTE DE L' ILE	3,16	5,50
ST ARNAULT	1,90	1,95
BOIS DU FOUR	1,20	1,80
CHÂTEAU VERT	1,23	1,75
ACQUEDUC	1,25	1,70
MOULIN NEUF	6,60	6,60
CHABAN	6,05	6,10
SAZAY	2,14	2,50
LA GREVE	1,73	2,00
BAZOIN SEVRE /AM	1,71	1,70
CARREAU D' OR MAXI	1,57	X
CARREAU D' OR MINI	1,48	X

(1) Niveau d'eau mesuré selon l'ancien système NGF (Orthométrique)

Source: DDT 79, Institution Interdépartementale du Bassin de la Sèvre Niortaise

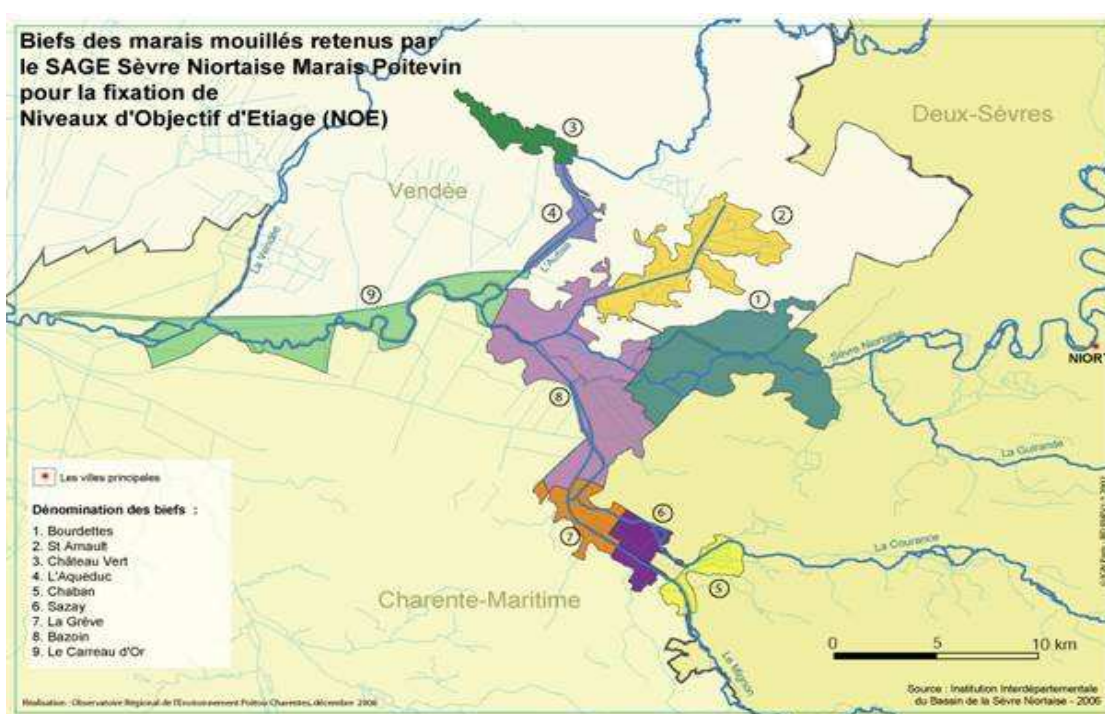

**SITUATION HYDRAULIQUE DES MARAIS MOUILLES DE LA SEVRE NIORTAISE, DU MIGNON ET DES AUTIZES**

Bulletin du jeudi 15 septembre 2011 à 08 heures 41

BIEFS	CÔTE (1)	REF (1)
COMPORTE	8,94	8,95
TIFFARDIERE	6,41	6,40
OUCHETTE	4,01	4,00
MARAIS PIN	4,65	4,65
SOTTERIE	3,01	3,00
BOURDETTES	2,09	2,10
PORTE DE L' ILE	3,16	5,50
ST ARNAULT	1,88	1,95
BOIS DU FOUR	1,19	1,80
CHÂTEAU VERT	1,22	1,75
ACQUEDUC	1,25	1,70
MOULIN NEUF	6,61	6,60
CHABAN	6,04	6,10
SAZAY	2,15	2,50
LA GREVE	1,73	2,00
BAZOIN SEVRE /AM	1,69	1,70
CARREAU D' OR MAXI	1,51	X
CARREAU D' OR MINI	1,45	X

(1) Niveau d'eau mesuré selon l'ancien système NGF (Orthométrique)

Source: DDT 79, Institution Interdépartementale du Bassin de la Sèvre Niortaise

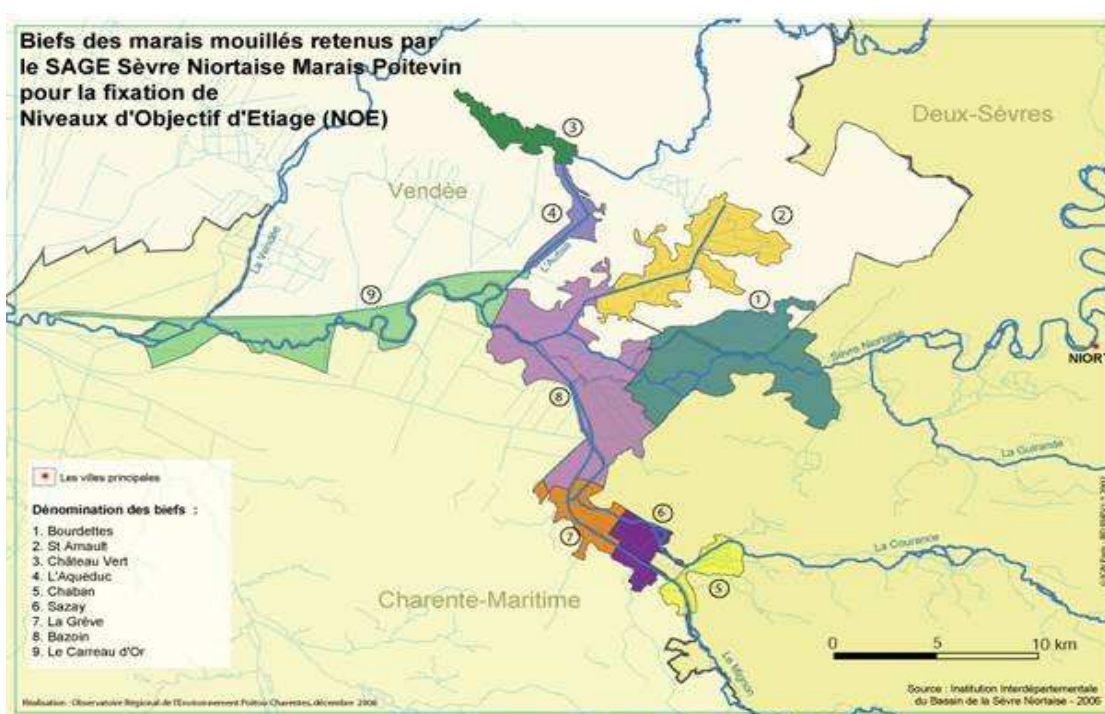

**SITUATION HYDRAULIQUE DES MARAIS MOUILLES DE LA SEVRE NIORTAISE, DU MIGNON ET DES AUTIZES**

Bulletin du vendredi 16 septembre 2011 à 08 heures 30

BIEFS	CÔTE (1)	REF (1)
COMPORTE	8,94	8,95
TIFFARDIERE	6,41	6,40
OUCHETTE	4,00	4,00
MARAIS PIN	4,64	4,65
SOTTERIE	3,00	3,00
BOURDETTES	2,10	2,10
PORTE DE L' ILE	3,17	5,50
ST ARNAULT	1,90	1,95
BOIS DU FOUR	1,20	1,80
CHÂTEAU VERT	1,22	1,75
ACQUEDUC	1,24	1,70
MOULIN NEUF	6,61	6,60
CHABAN	6,03	6,10
SAZAY	2,16	2,50
LA GREVE	1,72	2,00
BAZOIN SEVRE /AM	1,70	1,70
CARREAU D' OR MAXI	1,51	X
CARREAU D' OR MINI	1,45	X

(1) Niveau d'eau mesuré selon l'ancien système NGF (Orthométrique)

Source: DDT 79, Institution Interdépartementale du Bassin de la Sèvre Niortaise

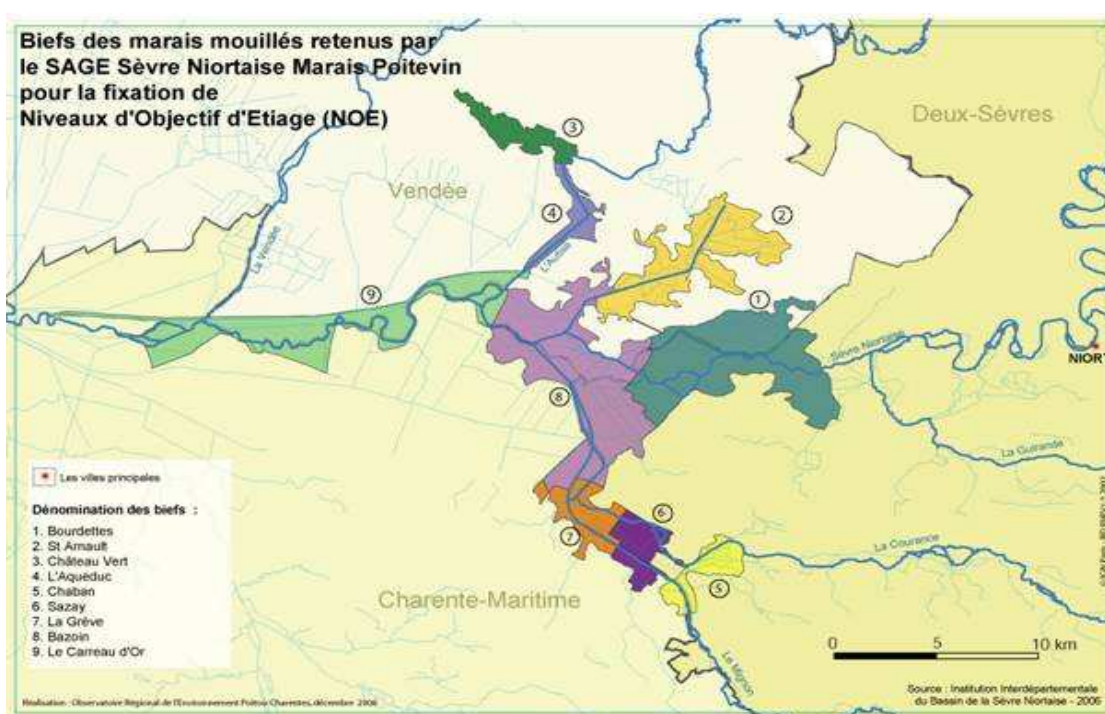

**SITUATION HYDRAULIQUE DES MARAIS MOUILLES DE LA SEVRE NIORTAISE, DU MIGNON ET DES AUTIZES**

Bulletin du lundi 19 septembre 2011 à 08 heures 25

BIEFS	CÔTE (1)	REF (1)
COMPORTE	8,94	8,95
TIFFARDIERE	6,39	6,40
OUCHETTE	4,00	4,00
MARAIS PIN	4,64	4,65
SOTTERIE	2,99	3,00
BOURDETTES	2,11	2,10
PORTE DE L' ILE	3,17	5,50
ST ARNAULT	1,91	1,95
BOIS DU FOUR	1,19	1,80
CHÂTEAU VERT	1,23	1,75
ACQUEDUC	1,24	1,70
MOULIN NEUF	6,60	6,60
CHABAN	6,03	6,10
SAZAY	2,18	2,50
LA GREVE	1,73	2,00
BAZOIN SEVRE /AM	1,70	1,70
CARREAU D' OR MAXI	1,48	1,48
CARREAU D' OR MINI	1,45	1,45

(1) Niveau d'eau mesuré selon l'ancien système NGF (Orthométrique)

Source: DDT 79, Institution Interdépartementale du Bassin de la Sèvre Niortaise

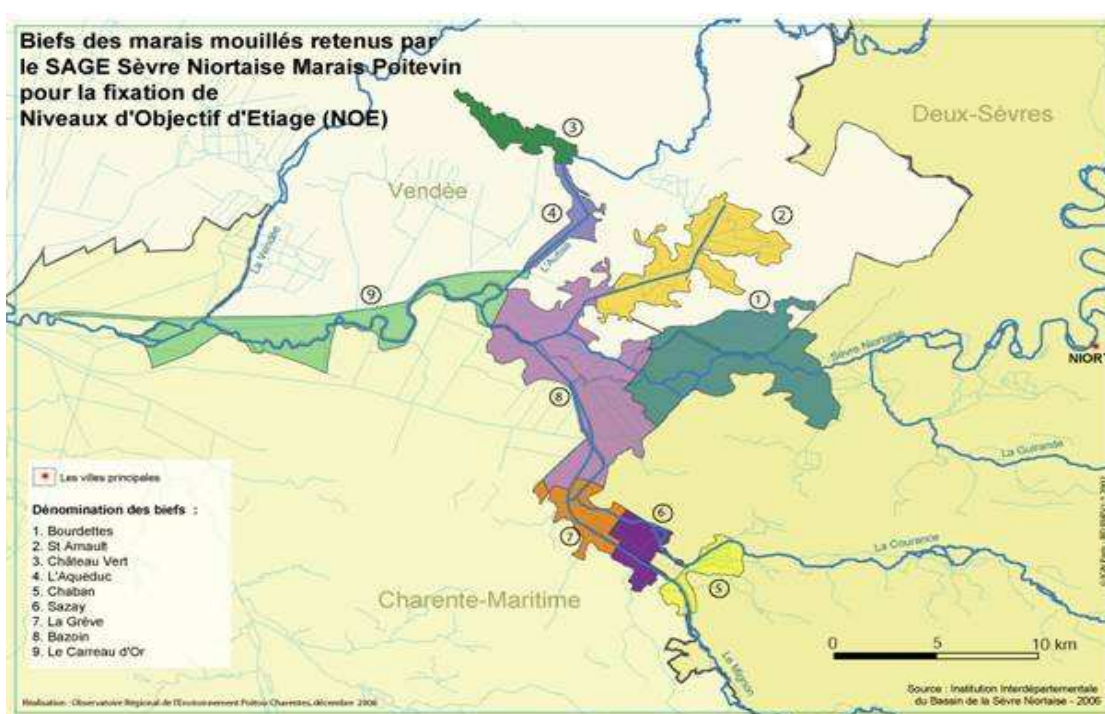

**SITUATION HYDRAULIQUE DES MARAIS MOUILLES DE LA SEVRE NIORTAISE, DU MIGNON ET DES AUTIZES**

Bulletin du mardi 20 septembre 2011 à 09 heures 05

BIEFS	CÔTE (1)	REF (1)
COMPORTE	8,94	8,95
TIFFARDIERE	6,39	6,40
OUCHETTE	4,00	4,00
MARAIS PIN	4,64	4,65
SOTTERIE	3,00	3,00
BOURDETTES	2,10	2,10
PORTE DE L' ILE	3,18	5,50
ST ARNAULT	1,91	1,95
BOIS DU FOUR	1,20	1,80
CHÂTEAU VERT	1,23	1,75
ACQUEDUC	1,24	1,70
MOULIN NEUF	6,60	6,60
CHABAN	6,02	6,10
SAZAY	2,18	2,50
LA GREVE	1,73	2,00
BAZOIN SEVRE /AM	1,70	1,70
CARREAU D' OR MAXI	1,50	1,50
CARREAU D' OR MINI	1,45	1,45

(1) Niveau d'eau mesuré selon l'ancien système NGF (Orthométrique)

Source: DDT 79, Institution Interdépartementale du Bassin de la Sèvre Niortaise

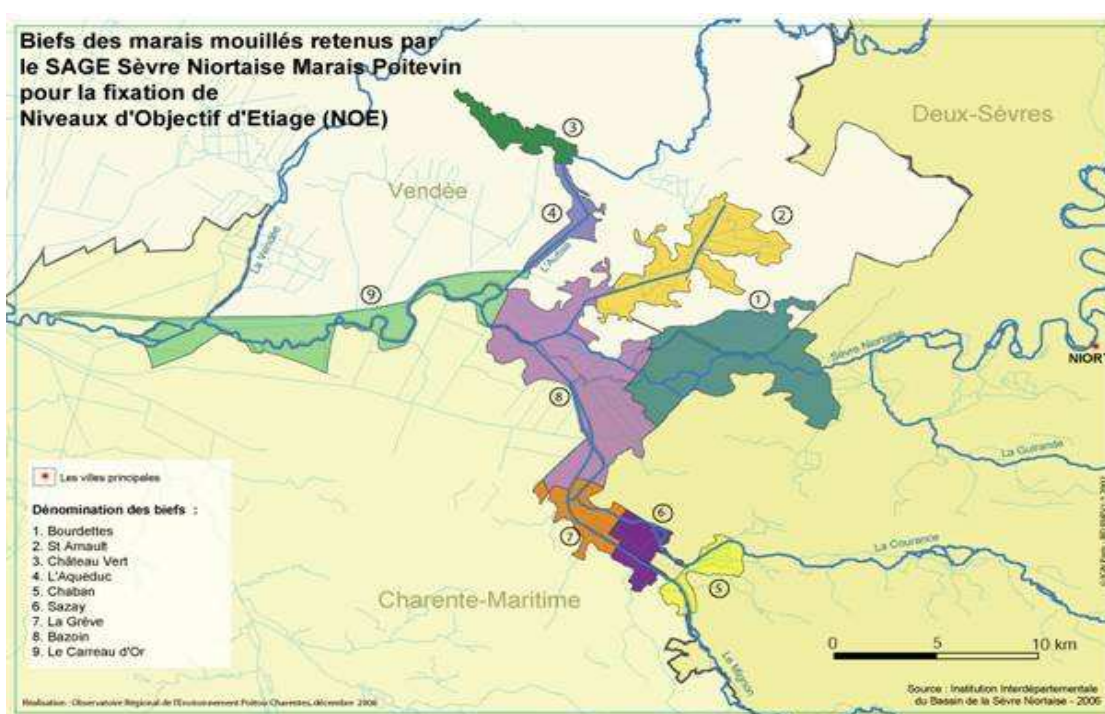

**SITUATION HYDRAULIQUE DES MARAIS MOUILLES DE LA SEVRE NIORTAISE, DU MIGNON ET DES AUTIZES**

Bulletin du mercredi 21 septembre 2011 à 08 heures 44

BIEFS	CÔTE (1)	REF (1)
COMPORTE	8,94	8,95
TIFFARDIERE	6,39	6,40
OUCHETTE	4,00	4,00
MARAIS PIN	4,64	4,65
SOTTERIE	2,99	3,00
BOURDETTES	2,09	2,10
PORTE DE L' ILE	3,17	5,50
ST ARNAULT	1,91	1,95
BOIS DU FOUR	1,20	1,80
CHÂTEAU VERT	1,23	1,75
ACQUEDUC	1,23	1,70
MOULIN NEUF	6,60	6,60
CHABAN	6,02	6,10
SAZAY	2,19	2,50
LA GREVE	1,73	2,00
BAZOIN SEVRE /AM	1,69	1,70
CARREAU D' OR MAXI	1,50	X
CARREAU D' OR MINI	1,45	X

(1) Niveau d'eau mesuré selon l'ancien système NGF (Orthométrique)

Source: DDT 79, Institution Interdépartementale du Bassin de la Sèvre Niortaise

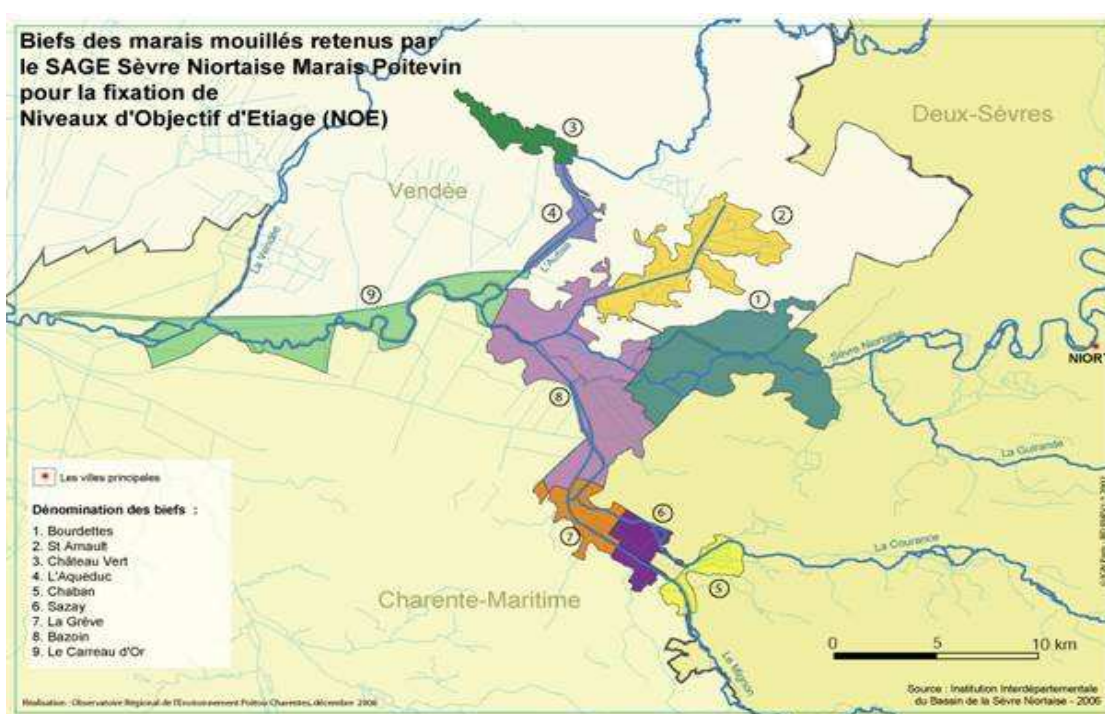

**SITUATION HYDRAULIQUE DES MARAIS MOUILLES DE LA SEVRE NIORTAISE, DU MIGNON ET DES AUTIZES**

Bulletin du jeudi 22 septembre 2011 à 08 heures 07

BIEFS	CÔTE (1)	REF (1)
COMPORTE	8,94	8,95
TIFFARDIERE	6,39	6,40
OUCHETTE	4,00	4,00
MARAIS PIN	4,64	4,65
SOTTERIE	3,00	3,00
BOURDETTES	2,09	2,10
PORTE DE L' ILE	3,18	5,50
ST ARNAULT	1,91	1,95
BOIS DU FOUR	1,20	1,80
CHÂTEAU VERT	1,23	1,75
ACQUEDUC	1,23	1,70
MOULIN NEUF	6,60	6,60
CHABAN	5,99	6,10
SAZAY	2,19	2,50
LA GREVE	1,73	2,00
BAZOIN SEVRE /AM	1,69	1,70
CARREAU D' OR MAXI	1,49	X
CARREAU D' OR MINI	1,45	X

(1) Niveau d'eau mesuré selon l'ancien système NGF (Orthométrique)

Source: DDT 79, Institution Interdépartementale du Bassin de la Sèvre Niortaise

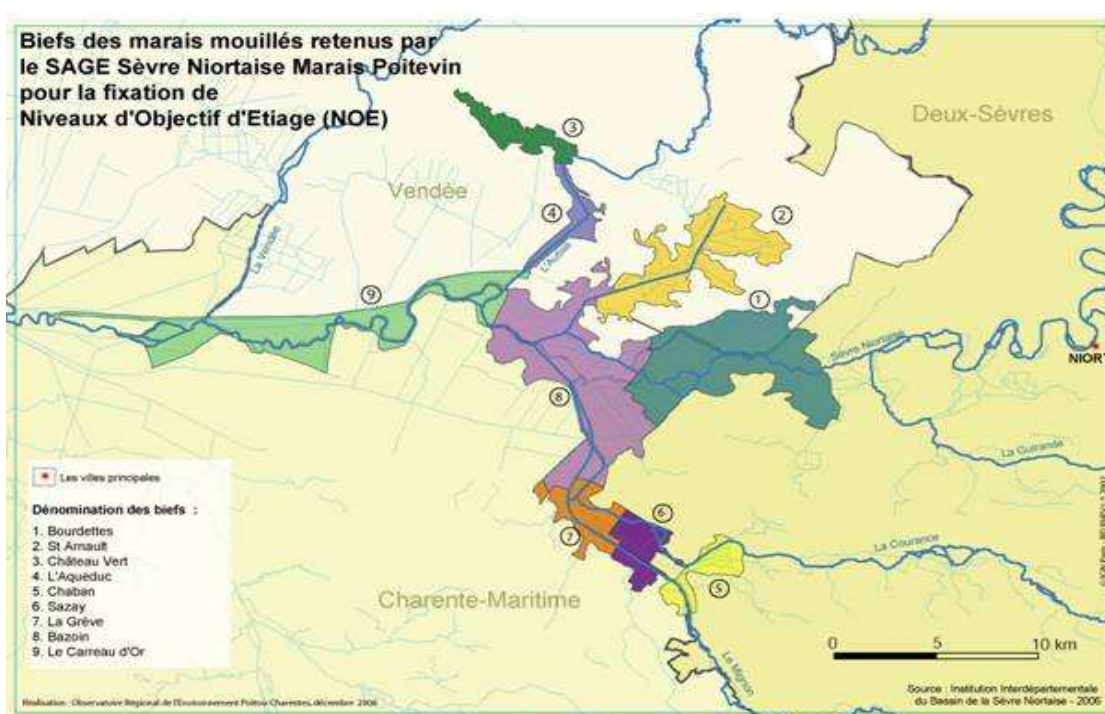

**SITUATION HYDRAULIQUE DES MARAIS MOUILLES DE LA SEVRE NIORTAISE, DU MIGNON ET DES AUTIZES**

Bulletin du vendredi 23 septembre 2011 à 09 heures 17

BIEFS	CÔTE (1)	REF (1)
COMPORTE	8,94	8,95
TIFFARDIERE	6,39	6,40
OUCHETTE	4,00	4,00
MARAIS PIN	4,64	4,65
SOTTERIE	3,01	3,00
BOURDETTES	2,10	2,10
PORTE DE L' ILE	3,17	5,50
ST ARNAULT	1,91	1,95
BOIS DU FOUR	1,20	1,80
CHÂTEAU VERT	1,24	1,75
ACQUEDUC	1,23	1,70
MOULIN NEUF	6,60	6,60
CHABAN	5,99	6,10
SAZAY	2,19	2,50
LA GREVE	1,73	2,00
BAZOIN SEVRE /AM	1,69	1,70
CARREAU D' OR MAXI	1,44	X
CARREAU D' OR MINI	1,40	X

(1) Niveau d'eau mesuré selon l'ancien système NGF (Orthométrique)

Source: DDT 79, Institution Interdépartementale du Bassin de la Sèvre Niortaise

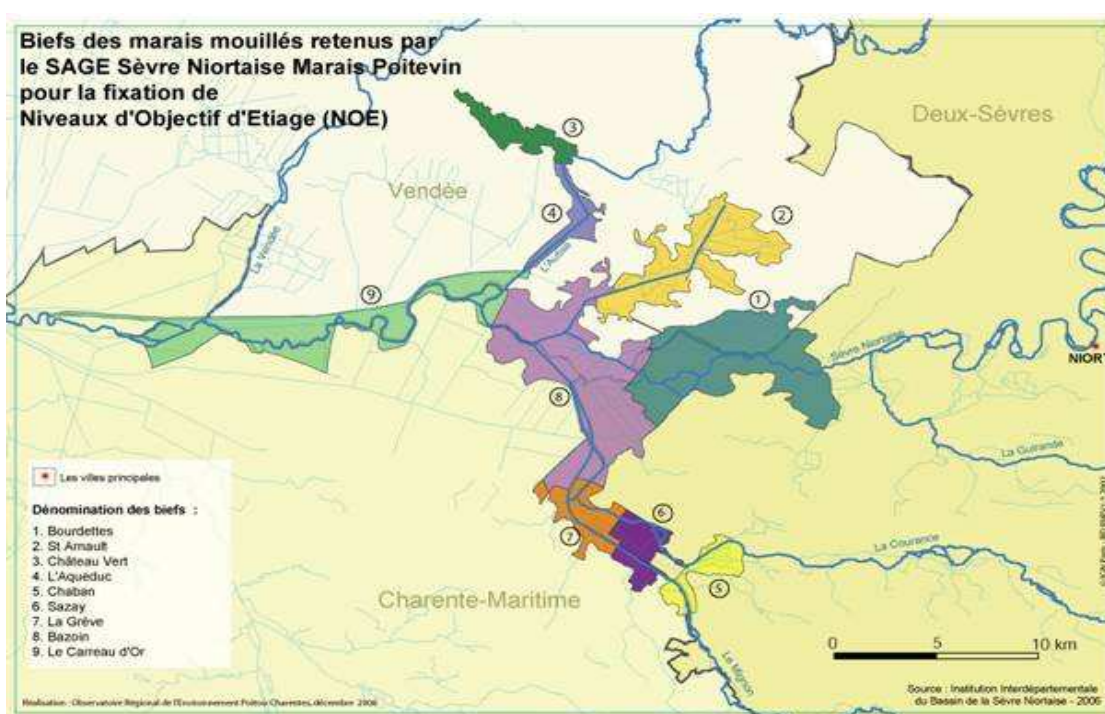

**SITUATION HYDRAULIQUE DES MARAIS MOUILLES DE LA SEVRE NIORTAISE, DU MIGNON ET DES AUTIZES**

Bulletin du lundi 26 septembre 2011 à 08 heures 48

BIEFS	CÔTE (1)	REF (1)
COMPORTE	8,94	8,95
TIFFARDIERE	6,38	6,40
OUCHETTE	4,00	4,00
MARAIS PIN	4,64	4,65
SOTTERIE	2,99	3,00
BOURDETTES	2,09	2,10
PORTE DE L' ILE	3,17	5,50
ST ARNAULT	1,91	1,95
BOIS DU FOUR	1,21	1,80
CHÂTEAU VERT	1,24	1,75
ACQUEDUC	1,22	1,70
MOULIN NEUF	6,60	6,60
CHABAN	5,97	6,10
SAZAY	2,20	2,50
LA GREVE	1,73	2,00
BAZOIN SEVRE /AM	1,70	1,70
CARREAU D' OR MAXI	1,47	X
CARREAU D' OR MINI	1,42	X

(1) Niveau d'eau mesuré selon l'ancien système NGF (Orthométrique)

Source: DDT 79, Institution Interdépartementale du Bassin de la Sèvre Niortaise

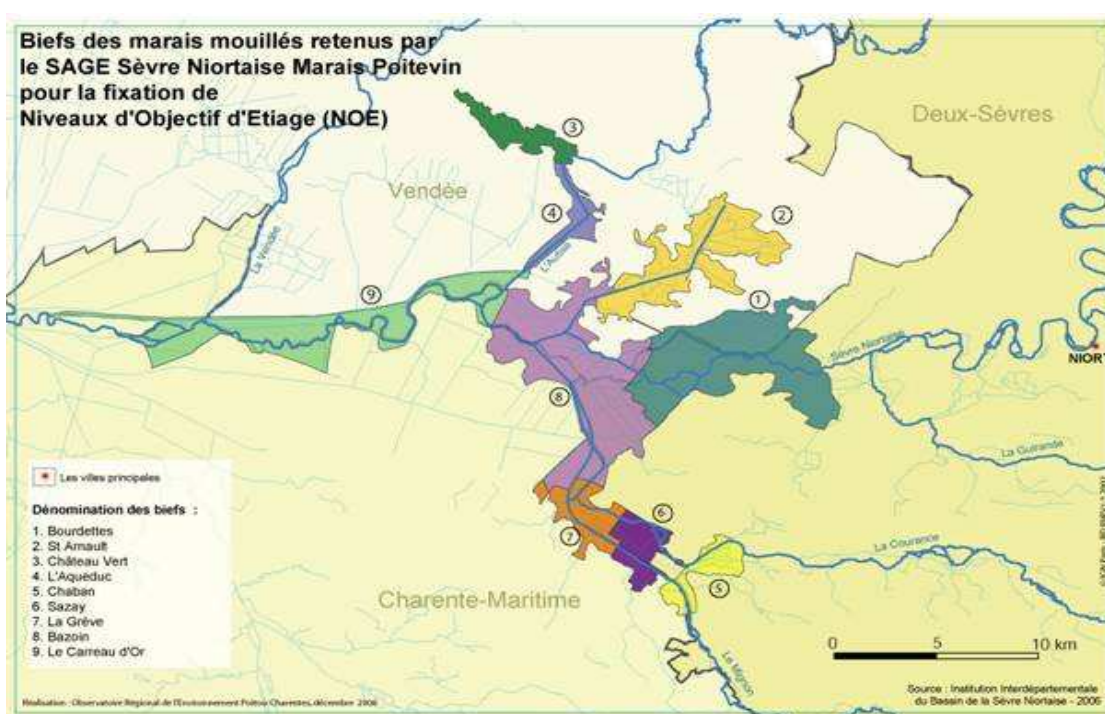

**SITUATION HYDRAULIQUE DES MARAIS MOUILLES DE LA SEVRE NIORTAISE, DU MIGNON ET DES AUTIZES**

Bulletin du mardi 27 septembre 2011 à 07 heures 58

BIEFS	CÔTE (1)	REF (1)
COMPORTE	8,94	8,95
TIFFARDIERE	6,39	6,40
OUCHETTE	4,00	4,00
MARAIS PIN	4,64	4,65
SOTTERIE	2,95	2,95
BOURDETTES	2,09	2,10
PORTE DE L' ILE	3,17	5,50
ST ARNAULT	1,90	1,95
BOIS DU FOUR	1,22	1,80
CHÂTEAU VERT	1,23	1,75
ACQUEDUC	1,22	1,70
MOULIN NEUF	6,60	6,60
CHABAN	5,96	6,10
SAZAY	2,20	2,50
LA GREVE	1,72	2,00
BAZOIN SEVRE /AM	1,70	1,70
CARREAU D' OR MAXI	1,46	1,46
CARREAU D' OR MINI	1,43	1,43

(1) Niveau d'eau mesuré selon l'ancien système NGF (Orthométrique)

Source: DDT 79, Institution Interdépartementale du Bassin de la Sèvre Niortaise

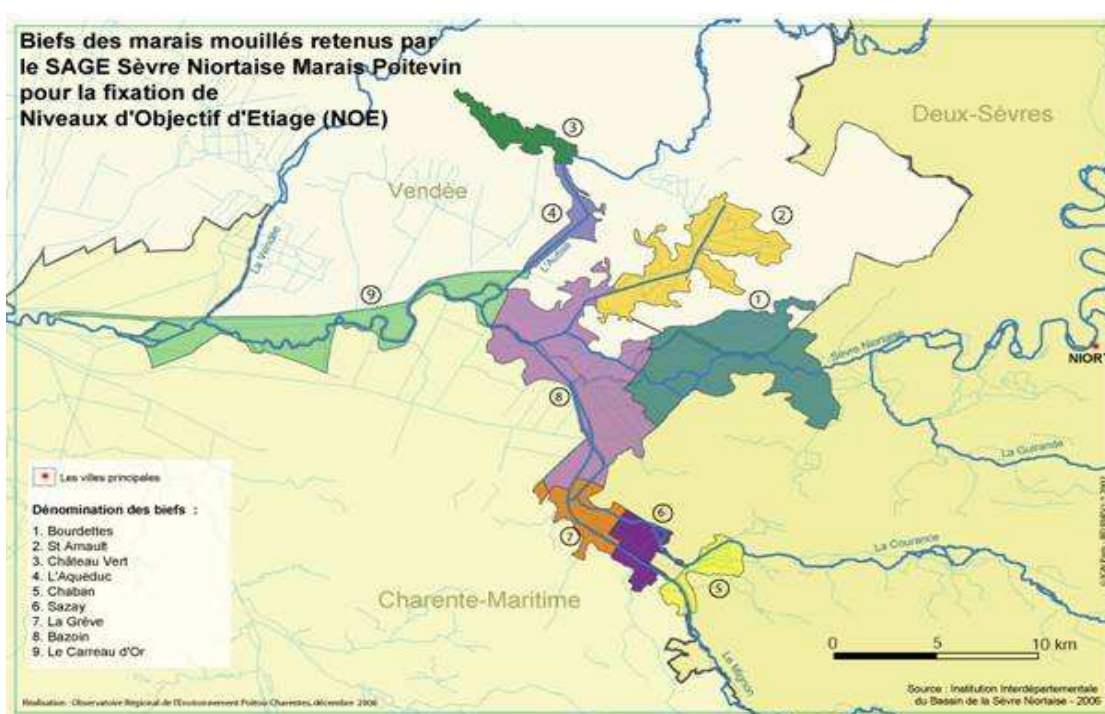

**SITUATION HYDRAULIQUE DES MARAIS MOUILLES DE LA SEVRE NIORTAISE, DU MIGNON ET DES AUTIZES**

Bulletin du mercredi 28 septembre 2011 à 08 heures 28

BIEFS	CÔTE (1)	REF (1)
COMPORTE	8,94	8,95
TIFFARDIERE	6,38	6,40
OUCHETTE	4,00	4,00
MARAIS PIN	4,62	4,65
SOTTERIE	2,94	2,95
BOURDETTES	2,09	2,10
PORTE DE L' ILE	3,17	5,50
ST ARNAULT	1,90	1,95
BOIS DU FOUR	1,22	1,80
CHÂTEAU VERT	1,23	1,75
ACQUEDUC	1,22	1,70
MOULIN NEUF	6,60	6,60
CHABAN	5,96	6,10
SAZAY	2,20	2,50
LA GREVE	1,72	2,00
BAZOIN SEVRE /AM	1,69	1,70
CARREAU D' OR MAXI	1,40	X
CARREAU D' OR MINI	1,37	X

(1) Niveau d'eau mesuré selon l'ancien système NGF (Orthométrique)

Source: DDT 79, Institution Interdépartementale du Bassin de la Sèvre Niortaise

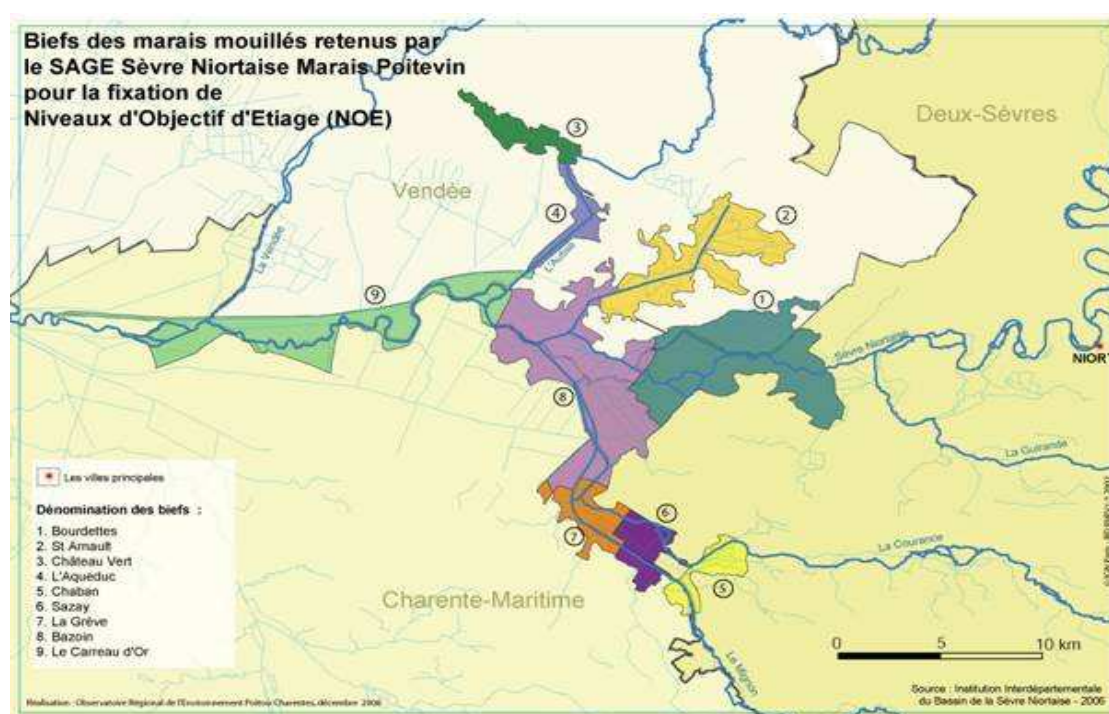

**SITUATION HYDRAULIQUE DES MARAIS MOUILLES DE LA SEVRE NIORTAISE, DU MIGNON ET DES AUTIZES**

Bulletin du jeudi 29 septembre 2011 à 08 heures 38

BIEFS	CÔTE (1)	REF (1)
COMPORTE	8,94	8,95
TIFFARDIERE	6,37	6,40
OUCHETTE	4,00	4,00
MARAIS PIN	4,61	4,65
SOTTERIE	2,96	2,95
BOURDETTES	2,09	2,10
PORTE DE L' ILE	3,16	5,50
ST ARNAULT	1,88	1,95
BOIS DU FOUR	1,20	1,80
CHÂTEAU VERT	1,23	1,75
ACQUEDUC	1,21	1,70
MOULIN NEUF	6,60	6,60
CHABAN	5,96	6,10
SAZAY	2,20	2,50
LA GREVE	1,71	2,00
BAZOIN SEVRE /AM	1,69	1,70
CARREAU D' OR MAXI	1,39	X
CARREAU D' OR MINI	1,35	X

(1) Niveau d'eau mesuré selon l'ancien système NGF (Orthométrique)

Source: DDT 79, Institution Interdépartementale du Bassin de la Sèvre Niortaise

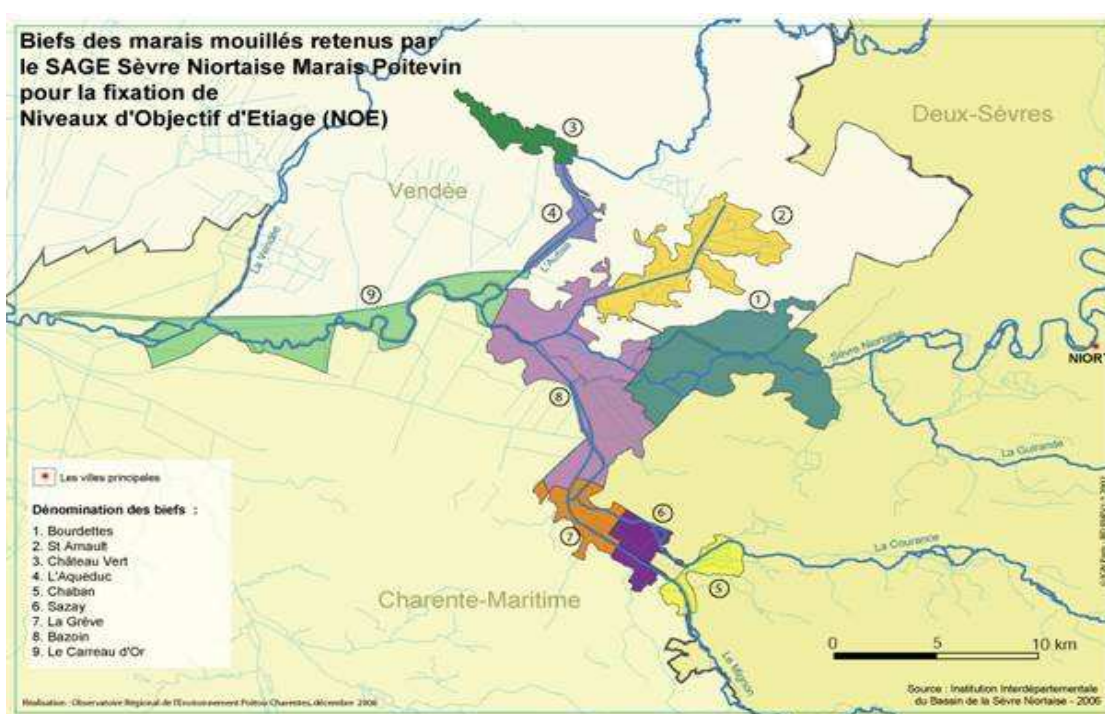

**SITUATION HYDRAULIQUE DES MARAIS MOUILLES DE LA SEVRE NIORTAISE, DU MIGNON ET DES AUTIZES**

Bulletin du vendredi 30 septembre 2011 à 08 heures 36

BIEFS	CÔTE (1)	REF (1)
COMPORTE	8,94	8,95
TIFFARDIERE	6,37	6,40
OUCHETTE	4,00	4,00
MARAIS PIN	4,61	4,65
SOTTERIE	2,96	2,95
BOURDETTES	2,09	2,10
PORTE DE L' ILE	3,16	5,50
ST ARNAULT	1,87	1,95
BOIS DU FOUR	1,19	1,80
CHÂTEAU VERT	1,23	1,75
ACQUEDUC	1,21	1,70
MOULIN NEUF	6,60	6,60
CHABAN	5,95	6,10
SAZAY	2,20	2,50
LA GREVE	1,69	2,00
BAZOIN SEVRE /AM	1,68	1,70
CARREAU D' OR MAXI	1,38	
CARREAU D' OR MINI	1,35	

(1) Niveau d'eau mesuré selon l'ancien système NGF (Orthométrique)

Source: DDT 79, Institution Interdépartementale du Bassin de la Sèvre Niortaise

